

Edição "A MELODIA"

"QUE BAIXO"

MARCHA

Noel Rosa e Nassara

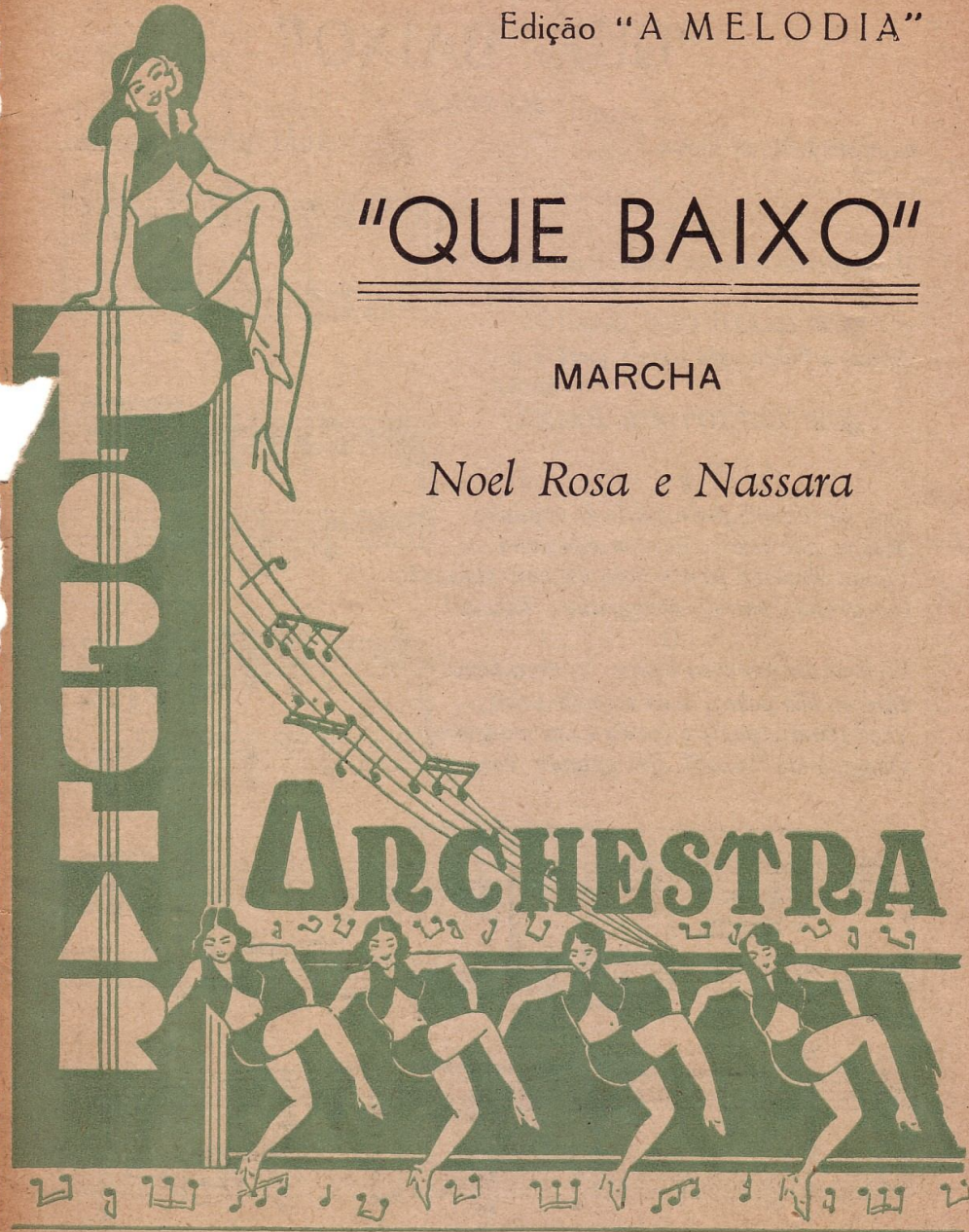

N. 763

923

"A MELODIA" - Secção de Musicas
E. S. MANGIONE
R. Gonçalves Dias, 40 - Tel. 22-2209 - Rio de Janeiro

Preço 2\$000

"QUE BAIXO"

MARCHA

Orch. de J. M. de Abreu

NOËL ROSA-NASSARA

Côro

Você sosinha, racha lenha e eu não
acho...

QUE BAIXO! QUE BAIXO!

Namora fulga sem saber qual é o
macho

QUE "BAIXO"! QUE BAIXO!

I

Você me diz que faz a gente de capacho
Mas eu não acho...mas eu não acho...
Planta dinheiro p'ra nascer dinheir em cacho
Que grande "baixo"!...Que grande "baixo"!

II

Você me diz que toca bem o 'contra-baixo'
Mas eu não acho...mas eu não acho...
Você afina...parte a corda e...eu me agacho
Que grande "baixo"..Que grande "baixo"!

“QUE BAIXO”

VIOLINO

MARCHA

N. Rosa e Nassaro

Voce sosinha, racha lenha e eu não
 acho...
QUE BAIXO! QUE BAIXO!
 Namora pulga sem saber qual é o
 macho
QUE “BAIXO”! QUE BAIXO!

“QUE BAIXO”

SAX. Alto Mi \flat

MARCHA

N. Rosa e Nassara

Você sosinha, racha lenha e eu não acho...

QUE BAIXO! QUE BAIXO!

Namora pulga sem saber qual é o macho

QUE “BAIXO”! QUE BAIXO!

“QUE BAIXO”

SAX. Tenor Si b

MARCHA

N. Rosa-Nassara

Clarino

Pist.

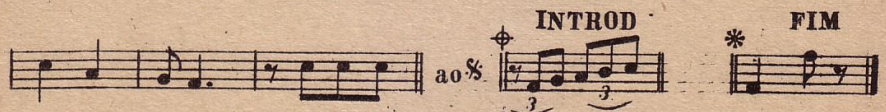

Você sosinha, racha lenha e eu não
acho...
QUE BAIXO! QUE BAIXO!
Namora pulga sem saber qual é o
macho
QUE “BAIXO”! QUE BAIXO!

“QUE BAIXO”

IeII PISTONS Si b

MARCHA

N. Rosa e Nassara

Você sosinha, racha lenha e eu não
acho...
QUE BAIXO! QUE BAIXO!
Namora pulga sem saber qual é o
macho
QUE “BAIXO”! QUE BAIXO!

“QUE BAIXO”

TUBA

MARCHA

N. Rosa e Nassara

Você sosinha, racha lenha e eu não
 acho...
QUE BAIXO! QUE BAIXO!
 Namora pulga sem saber qual é o
 macho
QUE “BAIXO”! QUE BAIXO!

“QUE BAIXO”

TROMBONE

MARCHA

N. Rosa-Nassara

Você sosinha, racha lenha e eu não
acho...

QUE BAIXO! QUE BAIXO!

Namora pulga sem saber qual é o
macho

QUE “BAIXO”! QUE BAIXO!

