CASAdoCHORO

AMAR...SÓ A TI

SCHOTTISCH

A minha MÃE

CARLOS T. de CARVALHO

PIANO

p

1ª

Só para acabar.

2ª

f

Prop: dos Editores. V.M. & Cª (1034.) 8··1905·

BIBLIOTECA NACIONAL Rio de Janeiro
557.050/1980
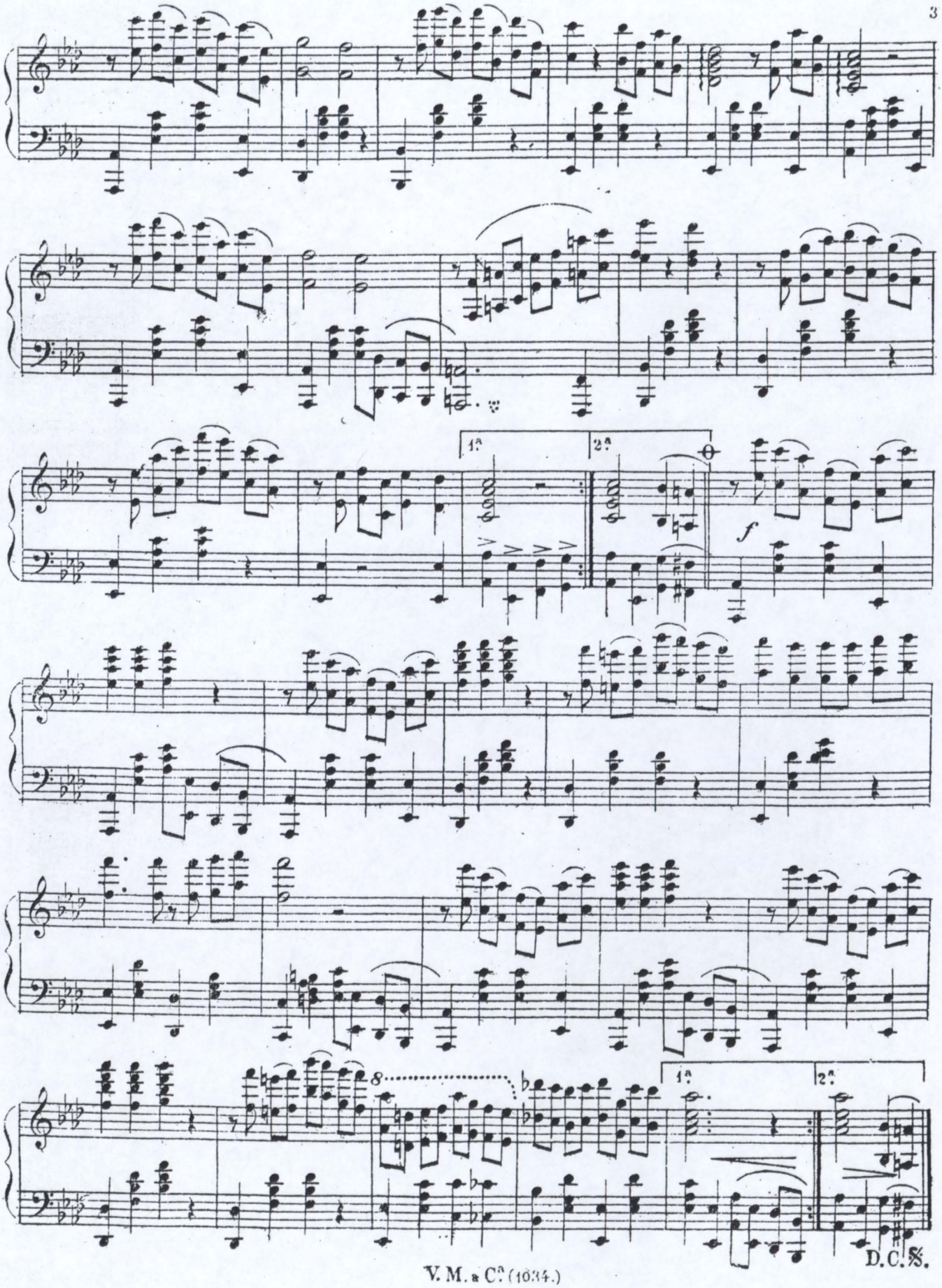
CASAdoCHORO