Adeus Supremo

CASA DO CHORO

Adeus Supremo Samba

P8252

BRASILEIRO

ARQUIVO ANNA & M. CARRILHO MUSICAL

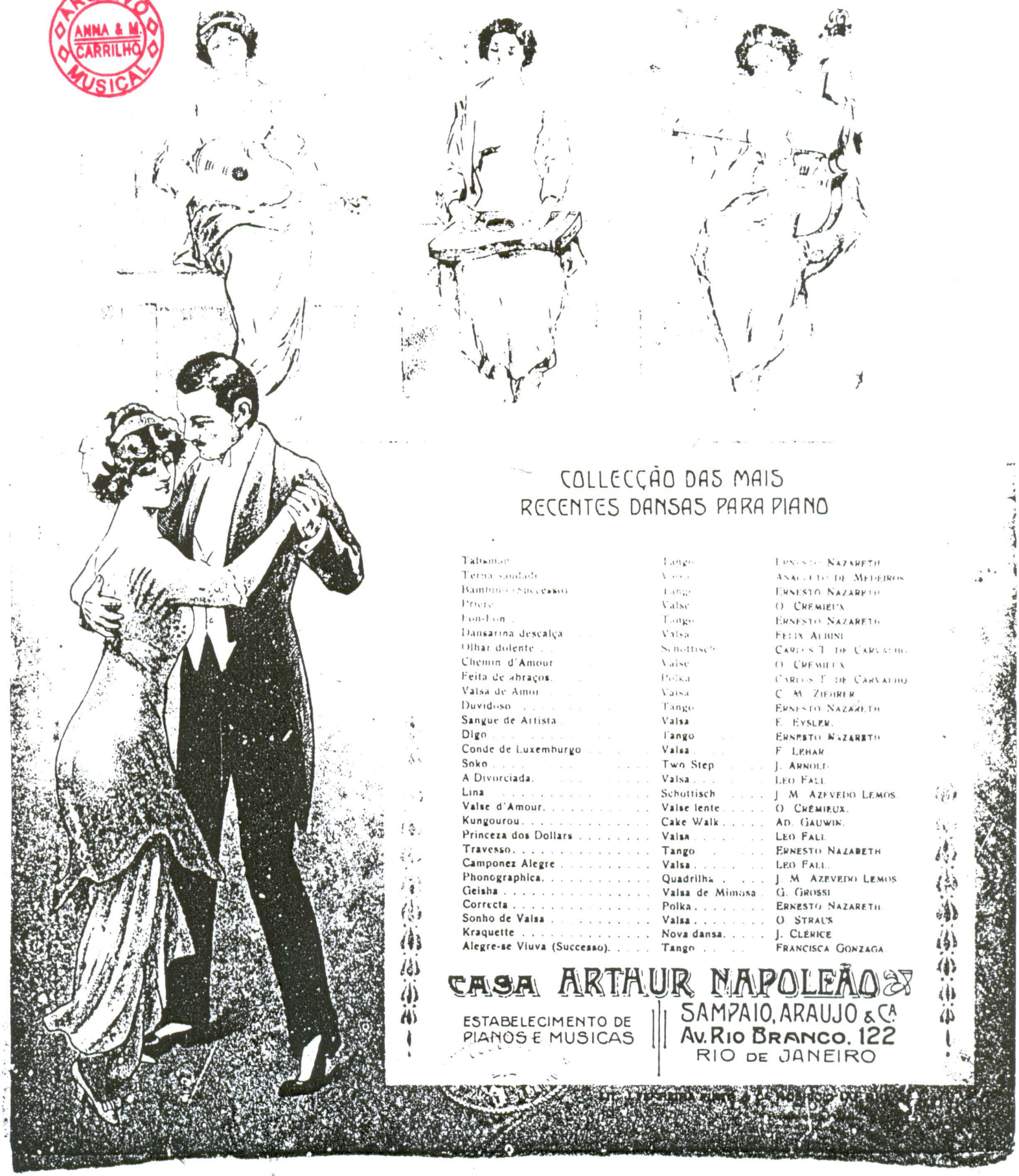

COLLECÇÃO DAS MAIS RECENTES DANSAS PARA PIANO

Talismã	Tango	Ernesto Nazareth
Terna saudade	Valsa	Anacleto de Medeiros
Bambino (Successo)	Tango	Ernesto Nazareth
Prieta	Valse	O. Crémieux
Fon-Fon	Tango	Ernesto Nazareth
Dansarina descalça	Valsa	Felix Albini
Olhar dolente	Schottisch	Carlos T. de Carvalho
Chemin d'Amour	Valse	O. Crémieux
Feita de abraços	Polka	Carlos T. de Carvalho
Valsa de Amor	Valsa	C. M. Ziehrer
Duvidoso	Tango	Ernesto Nazareth
Sangue de Artista	Valsa	E. Eysler.
Digo	Tango	Ernesto Nazareth
Conde de Luxemburgo	Valsa	F. Lehar
Soko	Two Step	J. Arnold
A Divorciada	Valsa	Leo Fall
Lina	Schottisch	J. M. Azevedo Lemos
Valse d'Amour	Valse lente	O. Crémieux.
Kungourou	Cake Walk	Ad. Gauwin.
Princeza dos Dollars	Valsa	Leo Fall
Travesso	Tango	Ernesto Nazareth
Camponez Alegre	Valsa	Leo Fall.
Phonographica	Quadrilha	J. M. Azevedo Lemos
Geisha	Valsa de Mimosa	G. Grossi
Correcta	Polka	Ernesto Nazareth
Sonho de Valsa	Valsa	O. Straus
Kraquette	Nova dansa	J. Clérice
Alegre-se Viuva (Successo)	Tango	Francisca Gonzaga

CASA ARTHUR NAPOLEÃO

ESTABELECIMENTO DE PIANOS E MUSICAS

SAMPAIO, ARAUJO & Cª
Av. Rio Branco, 122
RIO DE JANEIRO

CASAdoCHORO

ARQUIVO MUSICAL ANNA & M. CARRILHO

Preço 1000

ADEUS SUPREMO

SCHOTTISCH

1885(?) - 1935(?)

Á minha mãe

João da Costa Aguiar

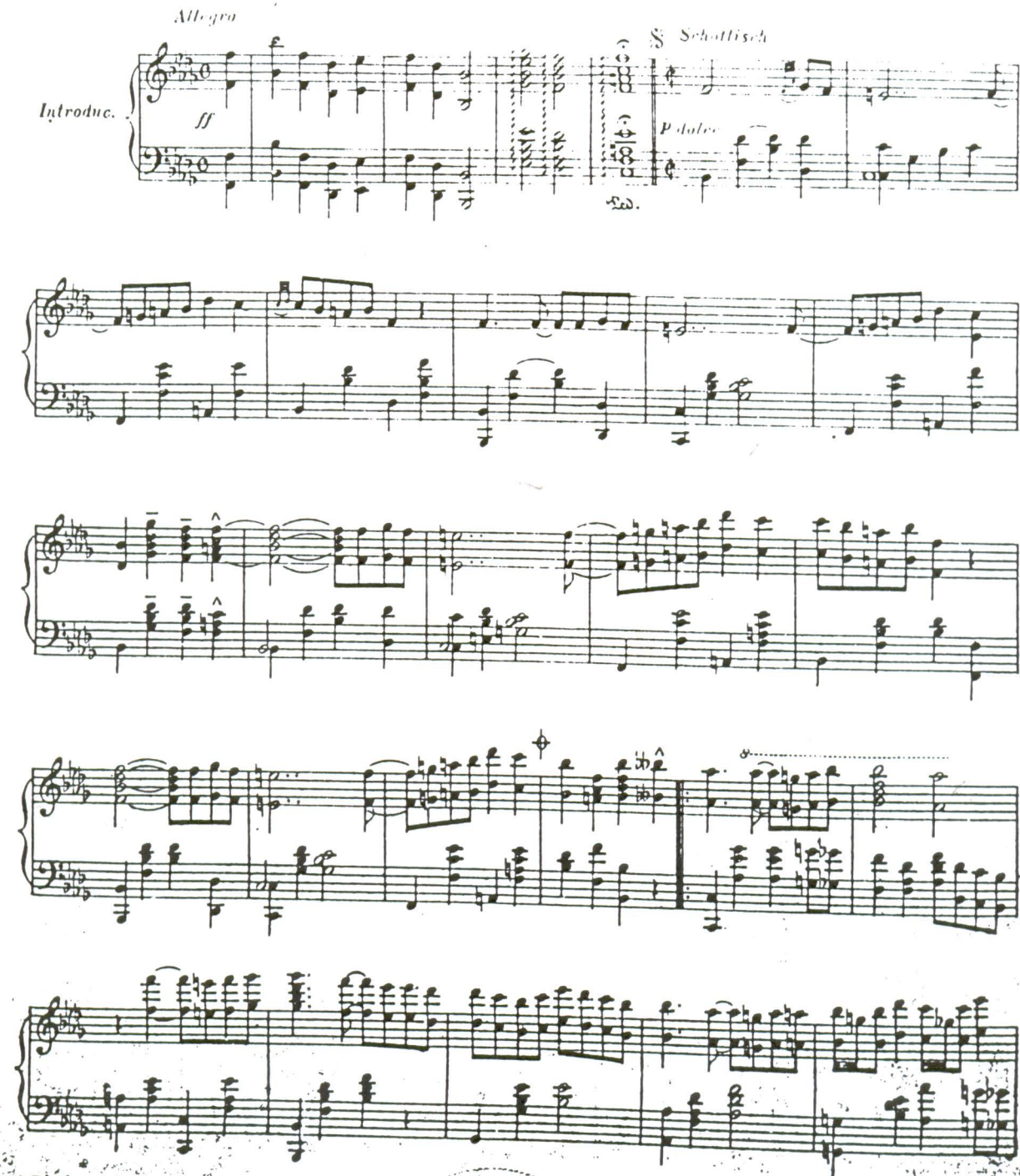

Prop. dos Editores

CASAdoCHORO
ARQUIVO MUSICAL ANNA & M. CARRILHO

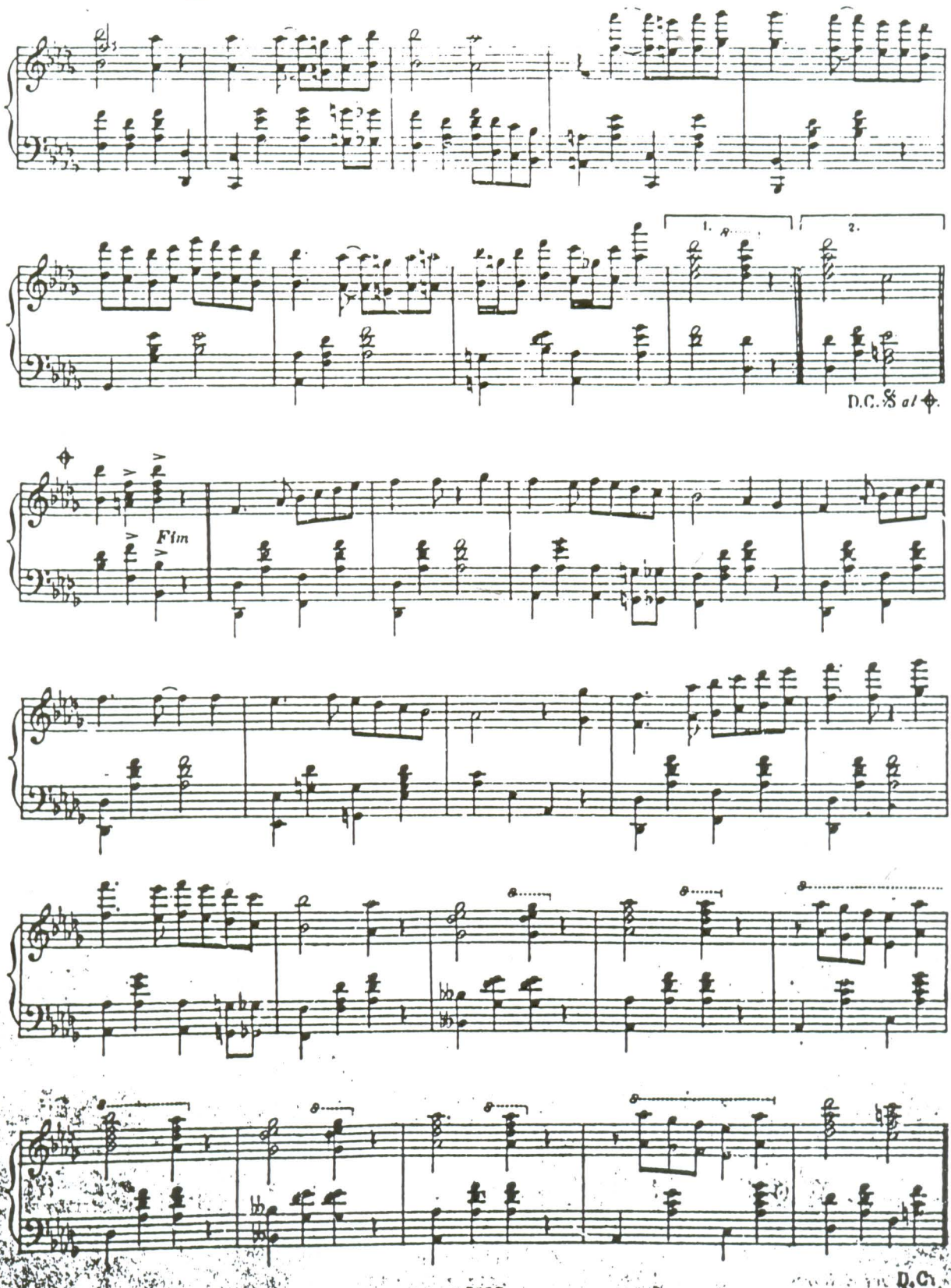

ARQUIVO MUSICAL ANNA & M. CARRILHO

Novidades dansantes de grande successo

PARA PIANO

VALSAS

Adieu à ...	Marsicano	1$500
Adieu chère ... valse lente	...	2$000
Adieux ... valse lente	...	2$000
Amor do Principe (da opereta)	...	1$500
Amor de Zingara (da opereta)	...	2$000
Amour qui passe, valse lente	...	2$000
Appassionata	Berger	1$500
Baiser	Metallo	1$500
Bamboula	...	1$500
Belle de New-York (da opereta)	...	2$000
Boas festas	Costa	2$000
Campoinez regia (da opereta)	...	2$000
Casta Suzana (da opereta)	...	2$000
C'est toi	...	1$500
Charmant	...	1$500
Charme d'amour	...	1$500
Chemin d'amour	...	1$500
Cœur tzigane	...	2$000
Como ellas amam	Christo	1$500
Como esquecer-te?	A. Benjamin	1$500
Conde de Luxemburgo (da opereta) (b)	Lehar	2$000
valsa condô (da opereta)	Lehar	1$500
Damas Vienenses (da opereta)	Lehar	2$000
Dansarina descalça (da opereta)	Albini	2$000
Déclarations d'amour	Henri	1$500
Declaration d'amour	Metallo	1$500
Dime es verdad que me quieres?, v. bost	Metallo	1$500
Divorciada (da opereta)	Fall	2$000
Dreaming	A. Joyce	1$500
Enchantement (a).	Crémieux	1$500
Endors mon cœur	Lemaire	1$500
Etincelle folie (a)	Nazare-Aga	1$500
Etoile amoureuse, valse lente	Rico	1$500
Etoile d'amour	Berger	1$500
Eva (da opereta) (c).	Lenar	2$000
Familia polaca	J. Gilbert	2$000
Fascination (a).	Marchetti	1$500
Fante des roses	Berger	1$500
Fidelite, valse lente boston	Worsley	1$500
Flôr orvalhada	O. Carneiro	1$000
Fremito d'amore (b).	Barbirolli	1$500
Frisson des fleurs	Margis	1$500
Geisha (da opereta) (b).	Jones	1$500
Giriserie	Crémieux	1$500
Guima	Magdar	1$500
Hop! Eh! Di! Ohe!, valsa americana	Bosc	1$500
Imperatrice	Berger	1$500
Implorando beijos	C. T. de Carvalho	1$000
Iris	Brunetti	1$500
J'ai peur d'aimer (a).	Rico	1$500
J'ai tant pleuré (a).	Rico	1$500
Je vous aime... et, j'en meurs!, v. bost. (a).	Dickson	1$500
Lacrime d'amore	A Barbirolli	1$500
Mãesinha	J. C. Bulhões	1$500
Mal glorieux, 19.ª valsa boston	Ramenti	2$000
Malbruk (da opereta)	Leoncavallo	2$000
Manovre d'autumno (da opereta)	Kalman	2$000
Marido das tres mulheres	F. Lehar	2$000
Mensonge (a).	Crémieux	1$500
Moderna Eva (da opereta)	Gilbert	2$000
Mysteriosa	Magdar	1$500
Non torna amore, valsa boston	Mazzucchi	1$500
Nonora	A. Lemos	1$500
Nuits tziganes	Gauwin	1$500
Oblio	Barbirolli	1$500
Olga valsada	...	2$000
Pierrette	...	1$500
Pendulina	...	1$500
Escola Amiga	...	2$000
Prier	...	1$500
Primeira dos 13 Bats (da opereta)	...	2$000
Principe de Pilsen (da opereta) arranjo de	...	2$000
Quand l'amour fait chanter, valse lente	...	1$500
Rei das Montanhas (da opereta)	...	2$000
Reviens	...	1$500
Sangue de artista (da opereta)	...	2$000
Secret de femme	...	2$000
Seduction, valse lente	...	1$500
Septembre	...	2$000
Serenade à Sorrente, valse lente (a).	Devaux	1$500
Serments d'amour	Bertrand	1$500
Serments de femme, melodie valse (a)	Fisher	1$500
Soldat de chocolat, (da opereta)	O. Straus	2$000
Solitude, valsa boston	Michiels	1$500
Songe d'automne	Joyce	1$500
Sonho de Valsa (da opereta) (c)	O. Straus	2$000
Sorrisi e baci	Barbirolli	1$500
Sphinx (a).	Popy	2$000
Suspiros de amor	J. C. Aguiar	1$000
Ton seul baiser, valse lente	Ranzato	1$500
Tu ne sauras jamais, valse lente (a).	Rico	2$000
Tu imagen me acompaña, valsa boston	Metallo	1$500
Tus ojos me embellezan, valsa boston	Metallo	1$500
Un peu d'amour	Billi	1$500
Une page d'amour	Rico	1$500
Valsa de amor (da opereta)	Ziehrer	2$000
Valse brune (v. dos apaches) arranjo de (a).	A. Tavares	1$500
Valse chaloupee (dança dos apaches)	Dubourg	1$500
Valse d'amour (a).	Crémieux	1$500
Valse enchantée (a).	Berger	1$500
Valse rouge	Crémieux	1$500
Valse royale	Margis	1$500
Vieilles amours	Worsley	1$500
Vision d'amour	Caro	1$500
Vision de Salomé	Joyce	1$500
Viuva alegre (b).	Lehar	2$000

DIVERSOS

Tango da chegança	Costa Junior	1$000
Não se impressione, polka tango	Barros	1$000
Cheia de rosas, schottisch	A. Lemos	1$000
Coração fiel,	J. Bulhões	1$000
Hilda,	A. Ribeiro	1$000
Eva (marcha das cadeiras, da opereta)	Lehar	1$500
Dans les ombres, danse (a).	Finck	1$500
A La Martinique, polka nègre (a).	Christiné	1$500
Pas de l'ours (Alexander rag time)	Salabert	1$500
Elegante, pas de quatre	V. Marsicano	1$000
Marietta, polka	V. Marsicano	1$000
Ideal, schottisch	V. Marsicano	1$000
Nas azas de um sonho, schottisch	C. T. de Carvalho	1$000
Perigando, tango	H. Gurriti	1$500
El otario, tango argentino	O. Metallo	1$500
Lyrios, schottisch	J. C. Bulhões	1$000
Teu sorriso me encanta, schottisch	O. Carneiro	1$000
Je connais une blonde, one step	L. d'Arcy	1$500
Cabo de Caxanga, tango, arranjo de	A. Castro	1$000

ou { (a) piano e canto. (b) piano e canto; bandolim ou violino e piano. (c) bandolim ou violino e piano.

CASA ARTHUR NAPOLEÃO

(FUNDADA EM 1848)

Estabelecimento de Pianos e Musicas

SAMPAIO ARAUJO & C.IA

122 - Avenida Rio Branco - 122 ◆ Rio de Janeiro

Pianos de occasião
Vendem-se.
Alugam-se.
Preços modicos

Pianos novos
Vendem-se
e Alugam-se.
Vendas Garantidas