

For Quintessence i. b. m. (1)

P7423

CINE-ORCHESTRA

Piano
Violino A
Violino B
Viola
Clarineta
Cello
Basso
Baixo
Trombone

O Teu Grammophone é bão...

MAXIXE.

Letra de X Y Z.

Musica de Roque V. Vieira.

Flauta.

PIANO.

Mo - re - ni - nha, o teu grammo - pho - ne..... É tão

bão que in - té fais cho - rá..... Mo - re - ni - nha, o teu grammo - pho - ne..... É tão bão que in - té fais cho -

rá..... Sa - cu - le - ge de lé - ve, Oh! pe - que - na..... Que é ca - paz da cor - da que - brá..... É a - cu -

le - ge de lé - ve, Oh! pe - que - na..... Que é ca - paz da cor - da que - brá..... 1. Eu que - tá. 2.

1. 2. FIM.

Sim foi nos teus o - lhos Que en - con - trel a ten - ta - ção

Os teus o - lhos tem fei - tiço Lin - da mo -

- re - na Va - mos dei - rar dis - so Ai!...

Os teus o - lhos tem fei - tiço Lin - da mo -

re - na Va - mos dei - rar disse! Ai!...

D.C. 3/4

Moreninha, o teu rosto
Tem um não sei quê
Fiquei louco
E apaixonado de se vê.
Os teus lábios cer de amôra
Sao a minha perdição.
Oh! Sim, foi nos teus olhos
Que encontrei a tentação

Entrá. Os teus olhos têm feitiço
Linda morena
Vamos deixar disso! } bis.
Ai!

Vivo triste a chorá,
Sem ter consolação.
Moreninha,
Vem me tirá desta afflicção
Soffrê pra mim é sina
Minha vida é dôr e magua
Xandoa, da feiticaria
Mesmo "Até debaixo d'agua",

Entrá. Os teus olhos têm feitiço
Linda morena
Vamos deixar disso } bis.
Ai!

O TEU GRAMMOPHONE É BÃO...

VIOLINO. B

Maxixe.

Roque V. Vieira.

1. 2.

Fim

D. C. al F

O TEU GRAMMOPHONE É BÃO...

Maxixe.

Roque V. Vieira

VIOLINO A

O TEU GRAMMOPHONE É BÃO...

CASA do CHORO

CLARINETA. Si b

Maxixe.

Roque V. Vieira.

1. 2.

Fim

D. U. al

O TEU GRAMMOPHONE É BÃO...

Maxixe.

Roque V. Vieira.

D. C. al. f.

O TEU GRAMMOPHONE É BÃO...

Maxixe

Roque V. Vieira

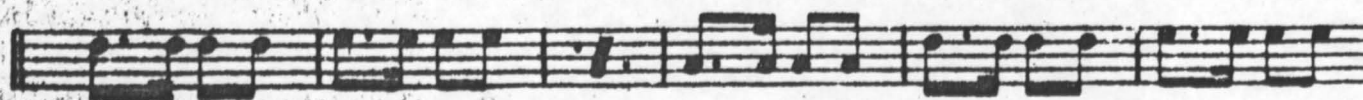
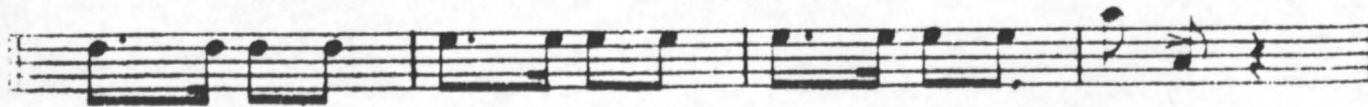

D. C. al ff

O TEU GRAMMOPHONE É BÃO...

Maxixe.

Roque V. Vieira.

1. 2.

Fim.

D. O. S.

O TEU GRAMMOPHONE É BÃO...

Maxixe.

Roque V. Vieira.

CASA do CHORO

O TEU GRAMMOPHONE É BÃO...

TROMBONE.

Maxixe.

Roque. V. Vieira.

D. C. A. B.