

Nº de Registro

em

Os teus olhos têm feitiço

MAXINE

sss

Gaudio Viotti

CINE-ORCHESTRA

1917 Para Piano
1918 Para Piano e Orquestra

- Piano
- Violino A
- Violino B
- Flauta
- Clarineta
- Cello
- Baixo
- Fiscón
- Bateria

Os teus olhos têm feitiço.

MAXIXE - SAMBA.

Letra de X. Y. Z.

Musica de Gaudio Viotti.

PIANO

Mo - re - ni - nha, o teu ros - to Tem um não sei que

Fi - quel lou - co E a - pai - ro - na - do de se vê Os teus

la - bios cor de a - mó - ra são a - mi - nha per - di - ção Oh!

Vem, vem, vem Vem commi - go, vem dan - - sa, Tra - gao gram - mo -

pho - ne P'ra nois dois, Nois dois go - zá! Ui! Ai!

Vem, vem, vem Vem commi - go, vem dan - sa, Que - ro vê de

per - to el - le fun - cio - ná.

D.C.
al %

I.

Moreninha, o teu grammophone { *Bis*
 É tão bão que inté fais chorá { *Bis*
 Saculeje de léve, Oh! pequena { *Bis*
 Que é capaz da corda quebrá. { *Bis*

Eu queria passá uma noite { *Bis*
 A ouvi o grammophone toca { *Bis*
 Nunca vi grammophone tão bão { *Bis*
 P'ra gemê soluçá e cantá. { *Bis*

II.

Si você, moreninha m'o desse { *Bis*
 Ai! Meu bem, que feliz eu seria, { *Bis*
 Eu de noite passava tocando { *Ris*
 E contigo dansava de dia. { *Ris*

O teu grammophone, creolina { *Bis*
 Nunca vi, estou p'ra vê um assim, { *Bis*
 Quando elle para finalmente, { *Bis*
 Minha vida acha o seu fim! { *Bis*

Estribilho para a Iª e IIª vers.

Vem, vem, vem
 Vem commigo, vem dansá,
 Traga o grammophone
 P'ra nois dois,
 Nois dois gosá!

Ui! Ai!
 Vem, vem, vem
 Vem commigo, vem dansá,
 Quere vê de perto
 Elle funciona.

CASA do CHORO

OS TEUS OLHOS TÊM FEITIÇO.

VIOLINO B.

Maxixe-Samba.

G. Viotti.

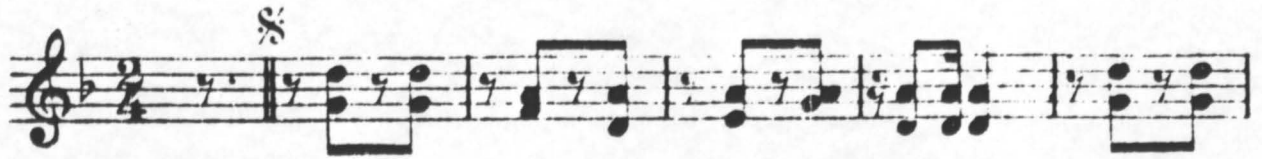

L.O.S.

OS TEUS OLHOS TÊM FEITIÇO.

VIOLINO A.

Maxixe-Samba.

G.Viotti.

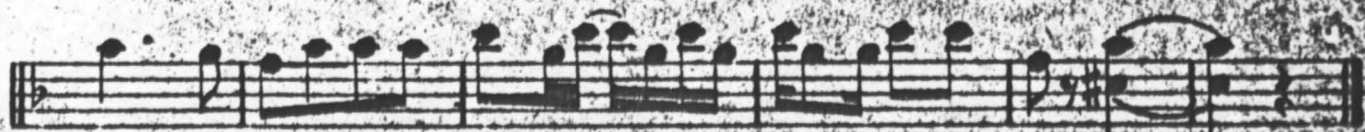
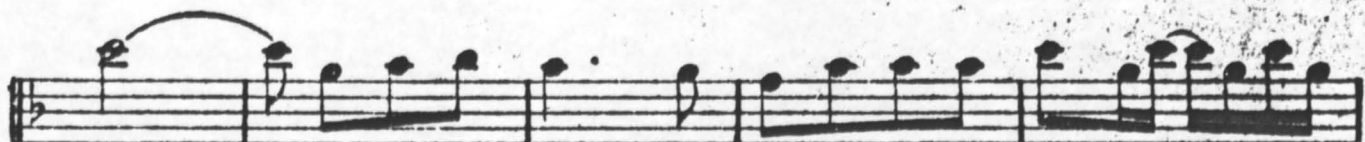

D.O. 8

OS TEUS OLHOS TÊM FEITIÇO.

CLARINETA Si b.

Maxixe-Samba.

G. Viotti.

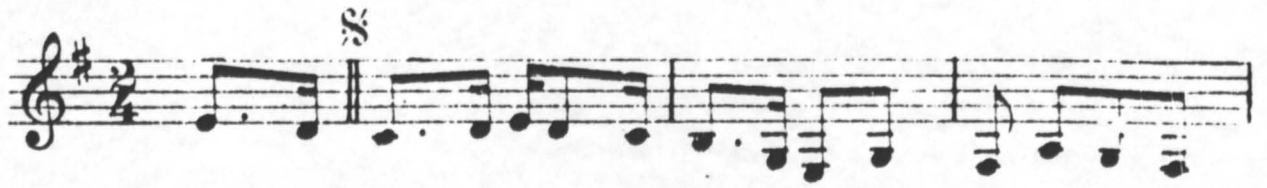

OS TEUS OLHOS TÊM FEITIÇO.

FLAUTA.

Maxixe-Samba.

G. Viotti.

FIM.

D.O. 88

OS TEUS OLHOS TÊM FEITIÇO.

CELLO.

Maxixe-Samba.

G. Viotti.

D. C. 

OS TEUS OLHOS TÊM FEITIÇO

BATERIA.

Maxixe-Samba.

G. Viotti.

D. O. S.

OS TEUS OLHOS TÊM FEITIÇO.

PISTON Sib.

Maxixe-Samba.

G. Viotti.

FIM.

D. O. M.