

N.º de Repertório.....

M.º.....

ADEUS, MOCIDADE!..

Valsa Lenta

■ ■ ■

==== **Evilasio Souza**

CINE-ORCHESTRA

648 Para Piano
2201 Para Piano e Orchestra

Piano
Violino A
Violino B
Flauta
Clarinetta
Cello
Basso
Piston
Bateria

Adeus, mocidade!...

VALSA LENTA.

Musica de Evilasio Souza.

Tempo de Valsa. Cantabile.

Quando nos fo - ge a i - deal Pri - ma - ve - ra A nos - sa Al - ma lo - go en - tris -

PIANO. *rit.* *a tempo*

te - ce, O de - sen - ga - no cru - el nos es - pe - ra E só vi - ve - mos a pe - - nar...

E re - cor - dan - do o pas - sa - do di - to - so O co - ra - ção que na - da es - que - ce,

rit. *a tempo*

Es - tú - a, fre - me, vi - bra, e des - pe - ra E sen - te a Sauda - de o a - tor - men - tar.

Fine.

sem il - lu - soões, sem es - pe - ran - ça Vi - ve -

se a mor - rer... Já na - da se al - can - ça Não se tem á Vi - da mais prazer...

A - de - us, Mo - ci - da - de a - do - ra - da!..... Era fe - liz, a -

- ben - çô - a - da..... Que pas - sou não tor - na ¹ mais!... ² mais!... Quando nos

Dal ♩ al ♩ poi Trio

A - de - us so - nhos de a - mor! Fil.tro

TRIO.

ma - go, embri - a - ga - dor Em que a sê - de ma - tei, a - sor - rir... Viven do a meillu.

- dir! No mun - do en - ga - na - dor A ven - tu - ra

Não per - du - ra..... E ao gô - so suc - ce - de a Dôr!... ^{1.} Dôr!... ^{2.} Quando nos

D. C. ♩ al Fine.

ADEUS MOCIDADEI!...

Valsa Lenta

E. Souza

rit. *a tempo*

rit. *a tempo*

FINE.

1. 2. *rit.*

Dal S al C
poi Trio.

TRIO.

1. 2. *rit.*

D.C. S al Fine.

ADEUS MOCIDADEI...

VIOLINO A.

Valsa Lenta.

E. Souza.

rit. a tempo

rit. a tempo

FINE.

1. 2. rit.

Dal Sal poi Trio.

1. 2. rit.

D.C. al Fine.

ADEUS MOCIDADE!

CLARINETA *Sib.*

Valsa Lenta.

E. Souza.

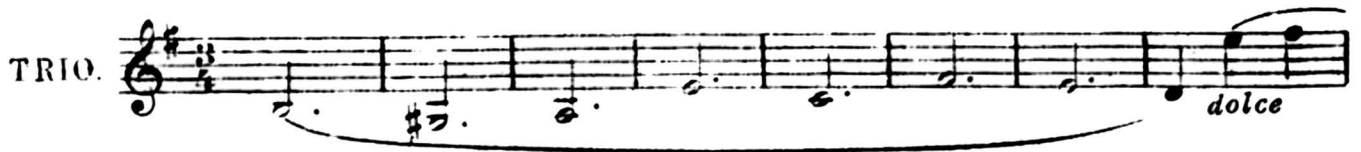
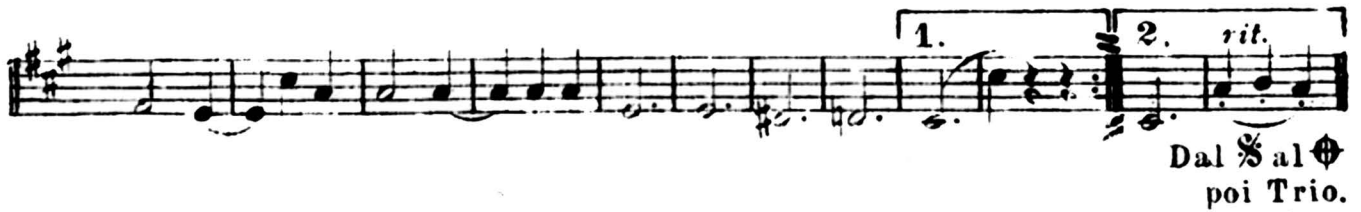

D.C. *S* al Fine.

ADEUS MOCIDADE!

Valsa Lenta.

E. Souza.

ADEUS MOCIDADE!

BATERIA.

Valsa Lenta.

E. Souza.

Triang. *rit. a tempo* 5

Triang. *rit. a tempo* 5

Φ FINE.

6 4 6

1 2. *rit.* Dal Sai Φ poi Trio.

TRIO. 8

6

1. 2. *rit.* D C Φ al Fine.

ADEUS MOCIDADE!...

PISTON Si b.

Valsa Lenta.

E. Souza.

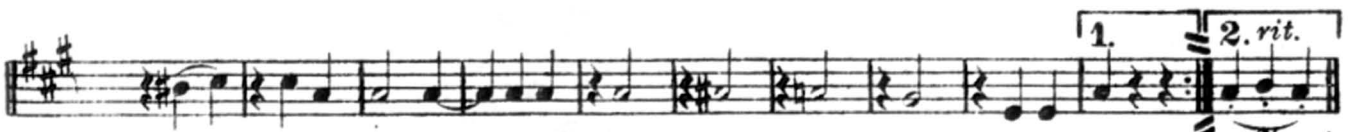
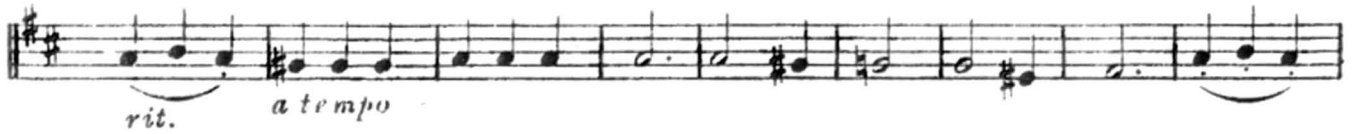
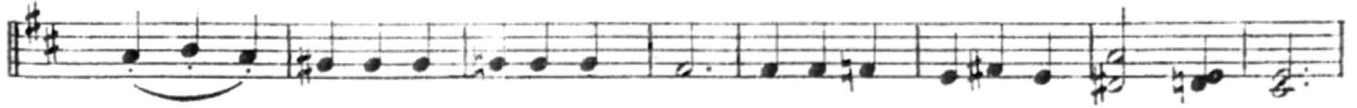

Dal Sal^{to}
poi Trio.

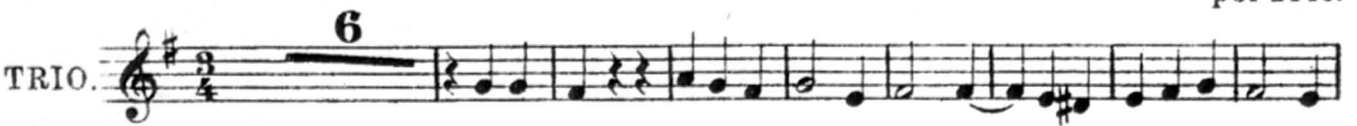

D. C. Sal^{to} al Fine.

ADEUS MOCIDADEI!...

Valsa Lenta.

E. Souza.

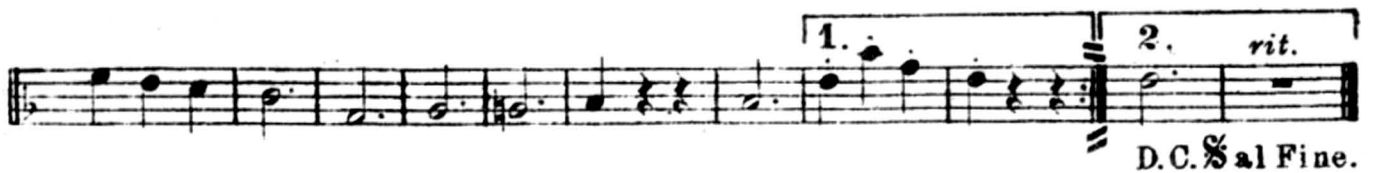
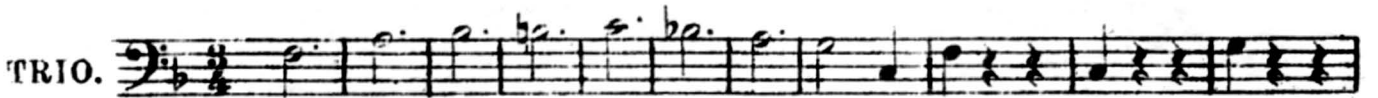

ADEUS MOCIDADE !...

Valsa Lenta.

E. Souza.

rit. a tempo

rit. a tempo

FINE.

1. 2. rit
Dal 8 al 9 poi Trio.

TRIO.

1. 2. rit

