CASAdoCHORO

Nossa embaixada

[marcha]

Candinho

Adap: Paulo Aragão

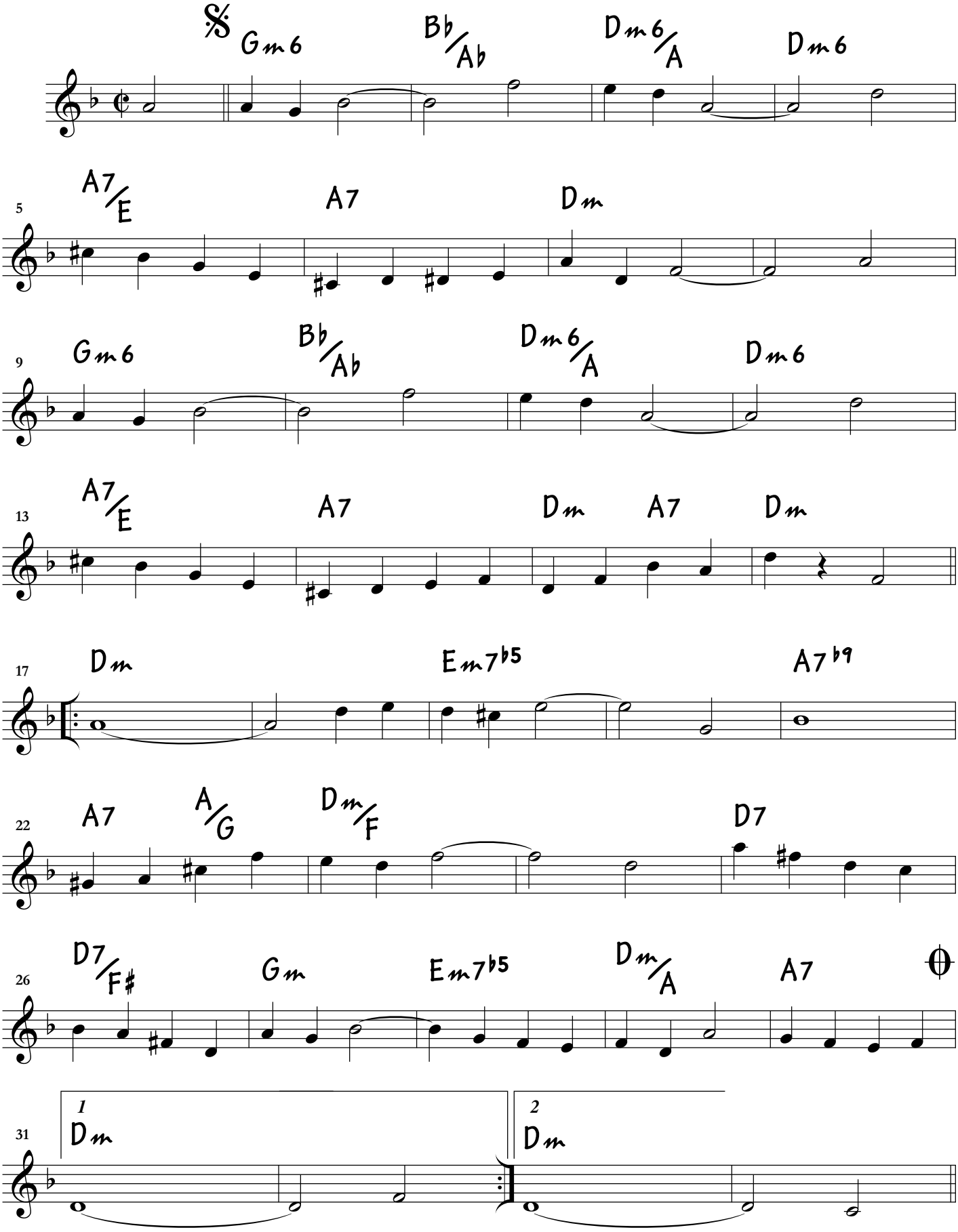

DIREITOS RESERVADOS
Todos os direitos reservados. ALL RIGHTS RESERVED. INTERNATIONAL COPYRIGHT SECURED.
DIREITOS DE EXECUÇÃO CONTROLADOS PELO ECAD

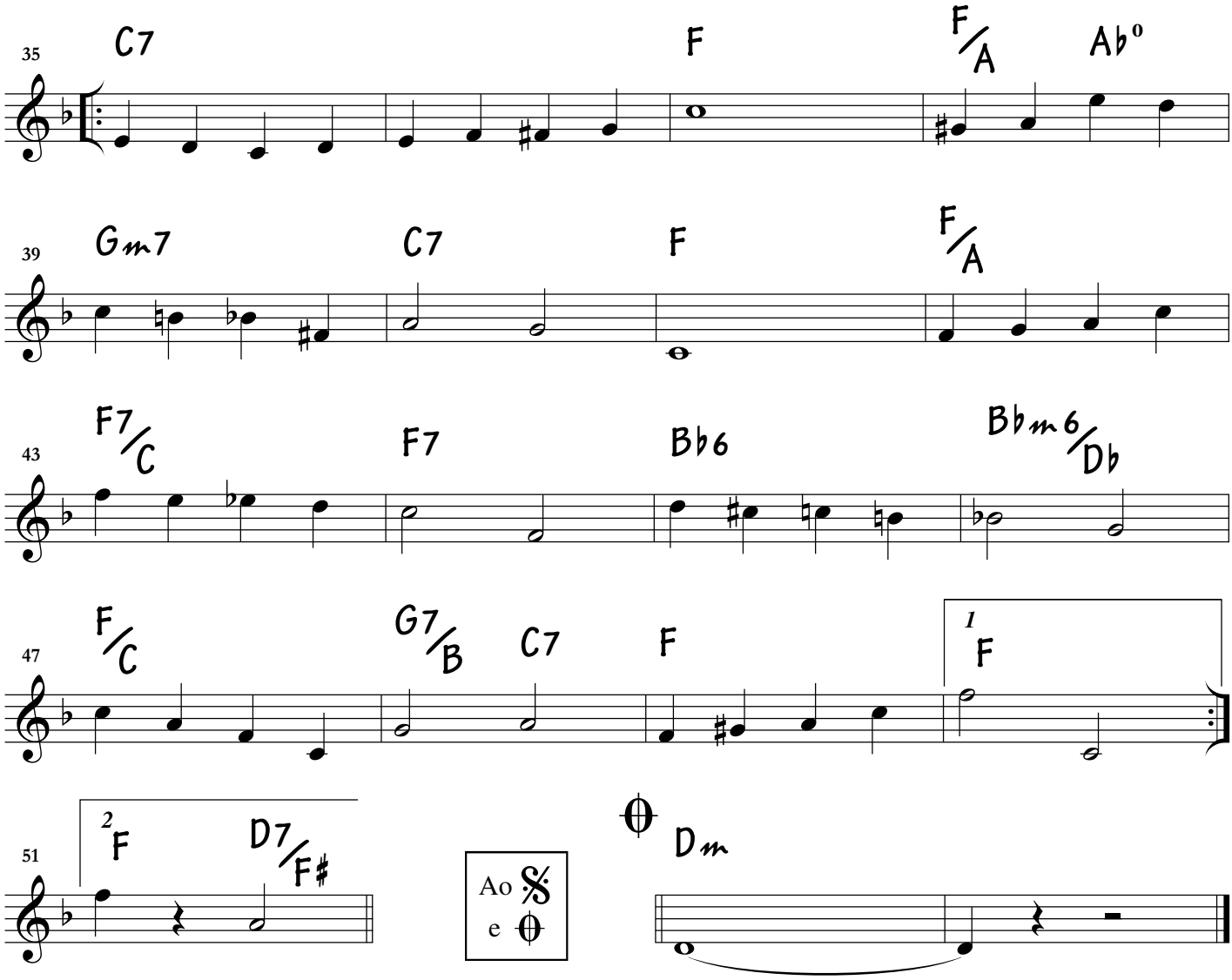

c. 30 - 3ª nota originalmente era ré nos dois manuscritos. Mudei para mi

Um dos manuscritos tem um trecho de 32 compassos no final da página, uma seção completa, em sol maior, que não me pareceu fazer parte dessa música.