Chega de Amar!

Samba

ANDRÉ FILHO

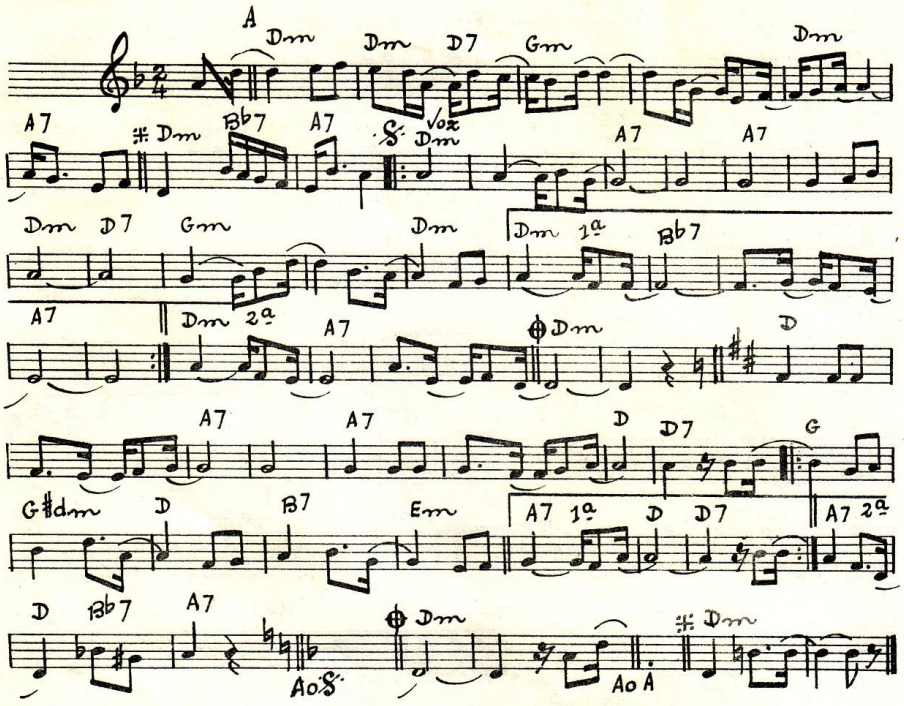

Bis
Chega de amar!
Chega de sofrer!
Segue o teu destino,
Ó mulher,
Que eu vou te esquecer!

||

Bis
Levo comigo a saudade
Da nossa felicidade
Foi Deus,
Que não quiz,
Que eu fosse feliz,
Adeus, ó mulher, adeus!

© Copyright 1952 by EDITORIAL MANGIONE S. A., Sucessora de E. S. Mangione, São Paulo, Rio de Janeiro, Brasil. -
Todos os direitos autorais reservados para todos os paises. - All rights reserved. -