# DEIXA

Samba

*Nelson Sargento e Cartola*

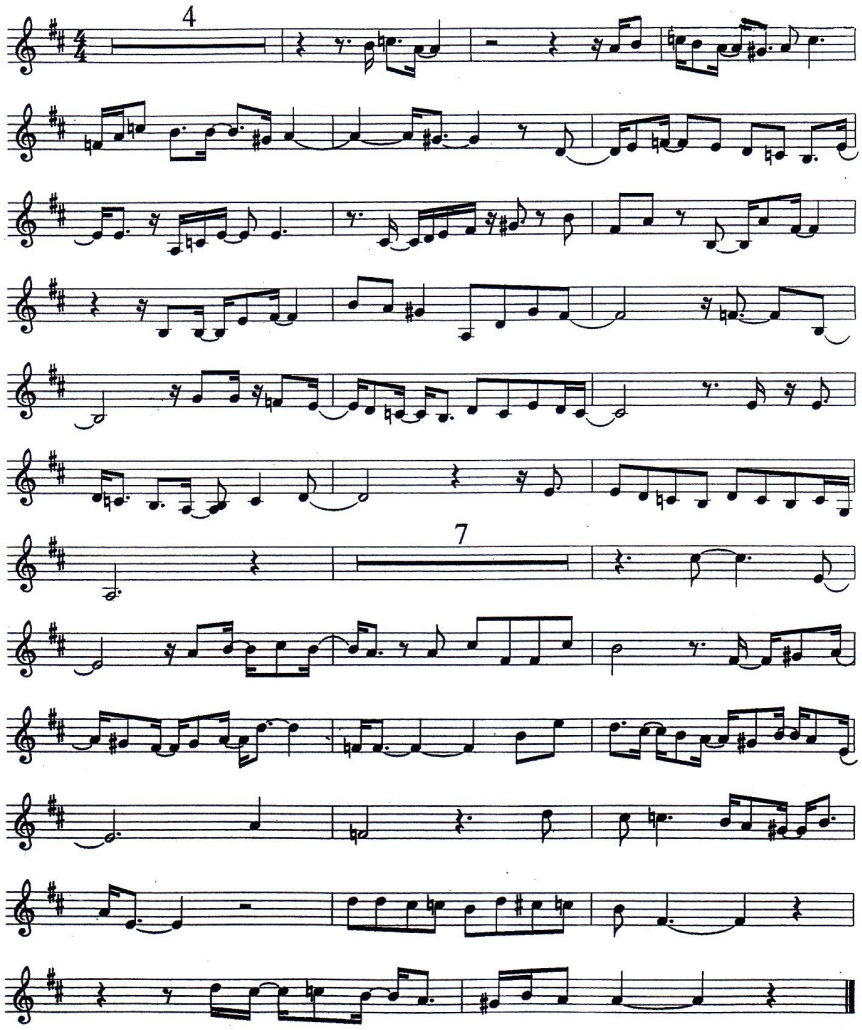


© Copyright 1998 by MANGIONE, FILHOS & CIA LTDA, sucessora de EDITORIAL MANGIONE S.A., sucessora de E. S. MANGIONE – Rio de Janeiro – Brasil. Direitos autorais reservados para todos os países do mundo.
All rights reserved for all countries of the world.

Am
Deixa

Dm
Eu mesmo quero resolver os meus dilemas

Dm/B
Deixa

E7 Am9
Quero escrever embora esteja

E7
Com as mãos tremulas

A7+9 D#° Bm7
É assunto meu sei que ninguém dá solução

E79 A7+9
Tudo quanto sofro, vou dizer nesta canção

Fm79
Deixa

Dm/B E79 Am9
Quando ela ouvir os meus poemas, vai chorar

Am/G B7-/F#
Bis — A consciência vai lhe castigar

F6 E7
Perdão não quero

A97+
Nem vou perdoar

A7+9
Deixa

B7
Meu sofrimento um dia, vai ter fim

Dm/B
Os meus poemas vão falar por mim

E7
De todo mal que o amor me fez

Fm7+
Deixa

Dm/B E7 Am
A razão dizer quem tem razão

Am/G B7-/F#
E o fantasma da ingratidão

F6 E7 Am
Se retira com desfaçatez