

E A SAUDADE FICOU

SAMBA-CANÇÃO

de

BENEDICTO LACERDA

com letra de JORGE FARAJ

GRAVADO EM DISCO

POR CARLOS GALHARDO
COM O CONJUNTO REGIONAL DE
BENEDICTO LACERDA

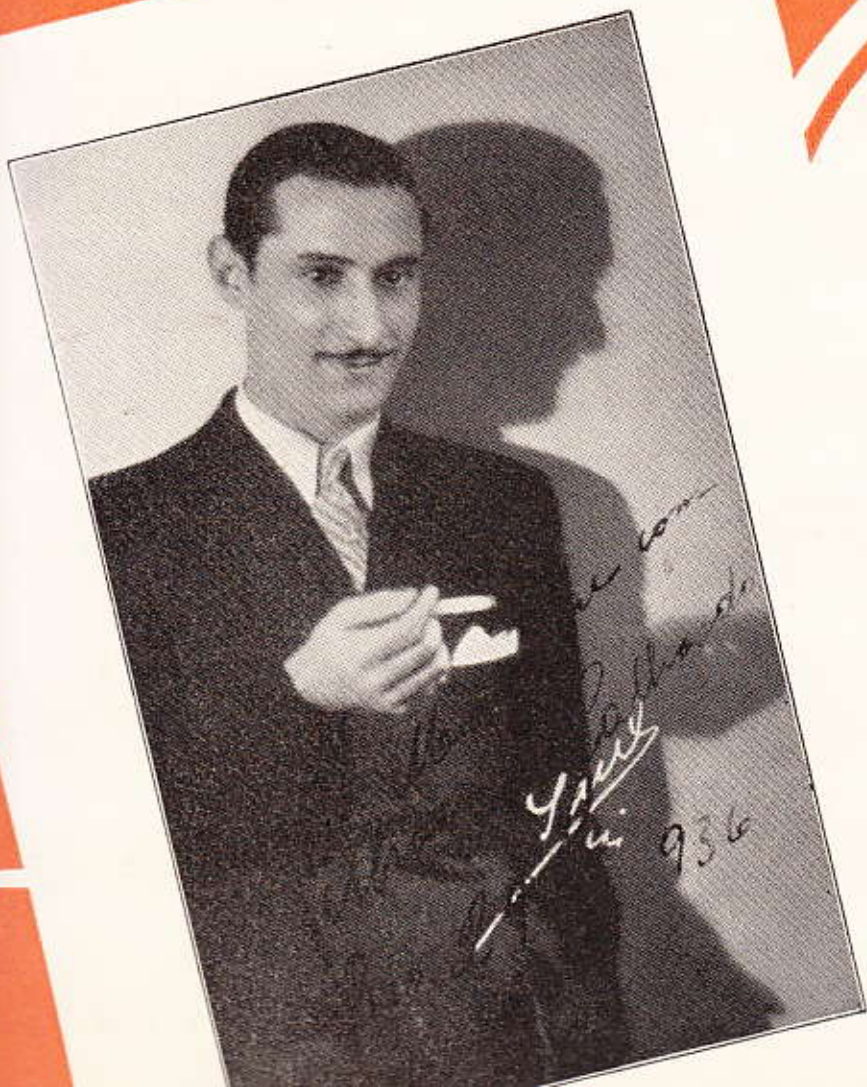

"A MELODIA" - Secção de Músicas
E. S. MANGIONE
Rua Gonçalves Dias, 40 - Tel. 22-2209 - Rio

E A SAUDADE FICOU

SAMBA-CANÇÃO

Letra de JORGE FÁRAJ

Musica de BENEDICTO LACERDA

Farta de mim, do meu amor, partiste,
a procura, talvez, de um outro amor...
E A SAUDADE FICOU - lampada triste,
velando a escuridão da minha dor...

Na solidão da casa que eu, um dia,
aluguei, a sorrir, para nós dois,
ouço-te a voz - tão cheia de harmonia!
sinto o perfume do teu pó de arroz...

No mesmo espelho em que teu rosto lindo,
olhaste, muitas vezes, meu amor,
olho a dor dos meus olhos e, sorrindo,
revêjo esse teu rosto encantador.

Foi a saudade que pintou teu rosto,
assim, nestes meus olhos de infeliz...
E eu sou feliz - revendo, em meu desgosto,
o rosto da mulher que não me quis...

Ao §

♯

À INTROD.

D.C.

*

FINAL
