GÔSTO DE BEIJO

Samba-Canção

MÚSICA DE

MARCELLO TUPYNAMBÁ

LETRA DE

AFFONSO SCHMIDT

N. 854

Editorial Mangione S. A.
Sucessora de E. S. MANGIONE

Gôsto de beijo

Samba-canção

Letra de AFFONSO SCHMIDT — *Música de* MARCELLO TUPYNAMBÁ

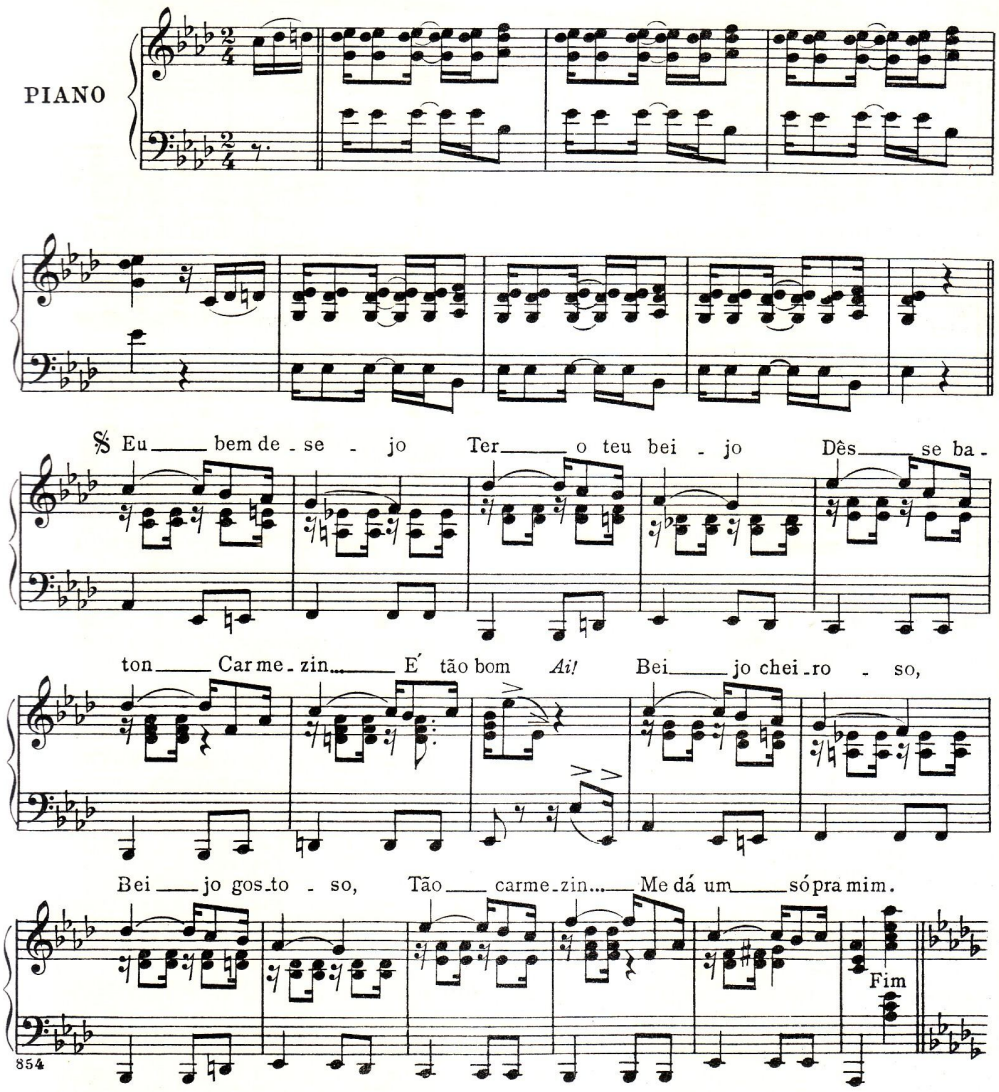

Copyright da Editorial Mangione S. A.,
Sucessora de E. S. Mangione, São Paulo-Rio de Janeiro-Brasil
Todos os direitos autorais reservados para todos os paises do mundo All rights reserved

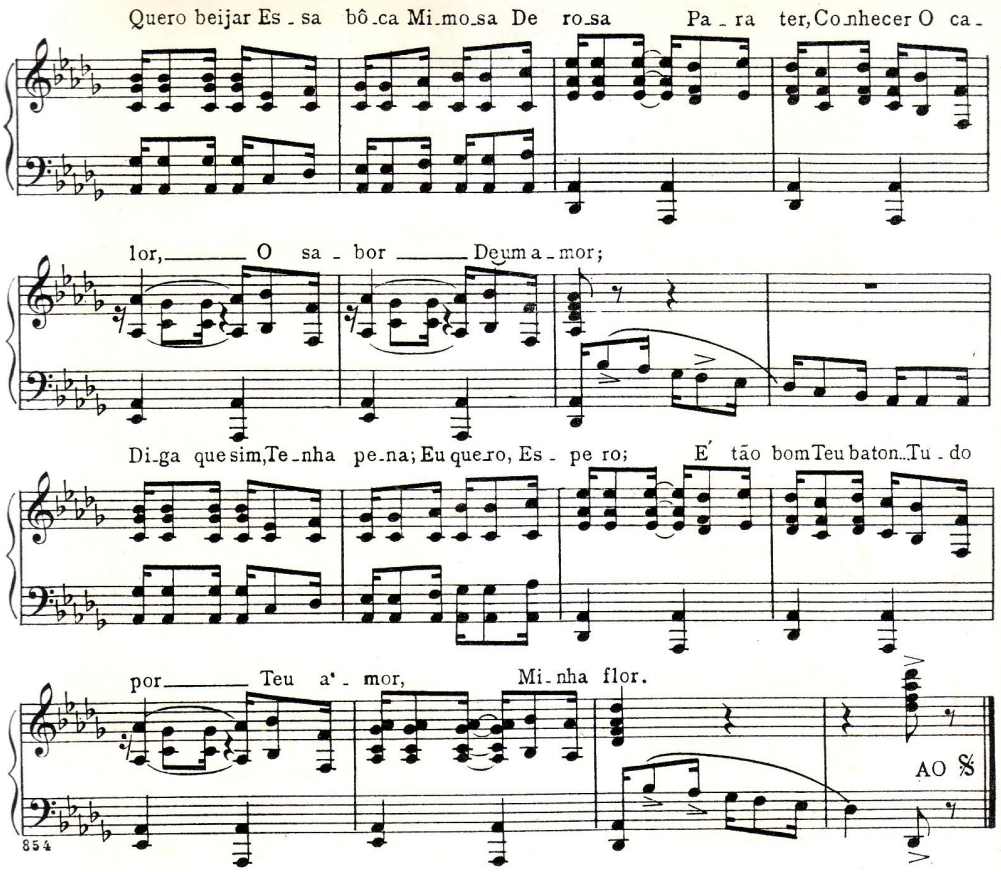

Refrão

Quero beijar
Essa bôca
Mimosa
De rosa
Para ter,
Conhecer
O calor,
O sabor
De um amor;
Diga que sim,
Tenha pena;
Eu quero,
Espero;
E' tão bom
Teu baton...
Tudo por
Teu amor,
Minha flor.

I

Eu bem desejo
Ter o teu beijo
Dêsse baton
Carmezin...
E' tão bom *(Ai!)*
Beijo cheiroso,
Beijo gostoso,
Tão carmezin...
Me dá um só prá mim.

II

Eu sou abelha
Na flor vermelha
Do teu sorrir;
Tudo por
Teu amor...
Beijo é amora
E a gente cora
Se vai colhêr...
E' tão bom
Teu baton.