Melodia Orquestra

Vendido 623
Stoc 624 a 637
Corte nada

VALSA

Número Um...

LETRA E MUSICA DE

Benedicto Lacerda e Mario Lago

Edição "a Melodia" E. S. Mangione

1387 3$000

1890

CASAdoCHORO

Número um...

VALSA

Orch.de
Satyro de Mello

Benedicto Lacerda
e Mario Lago

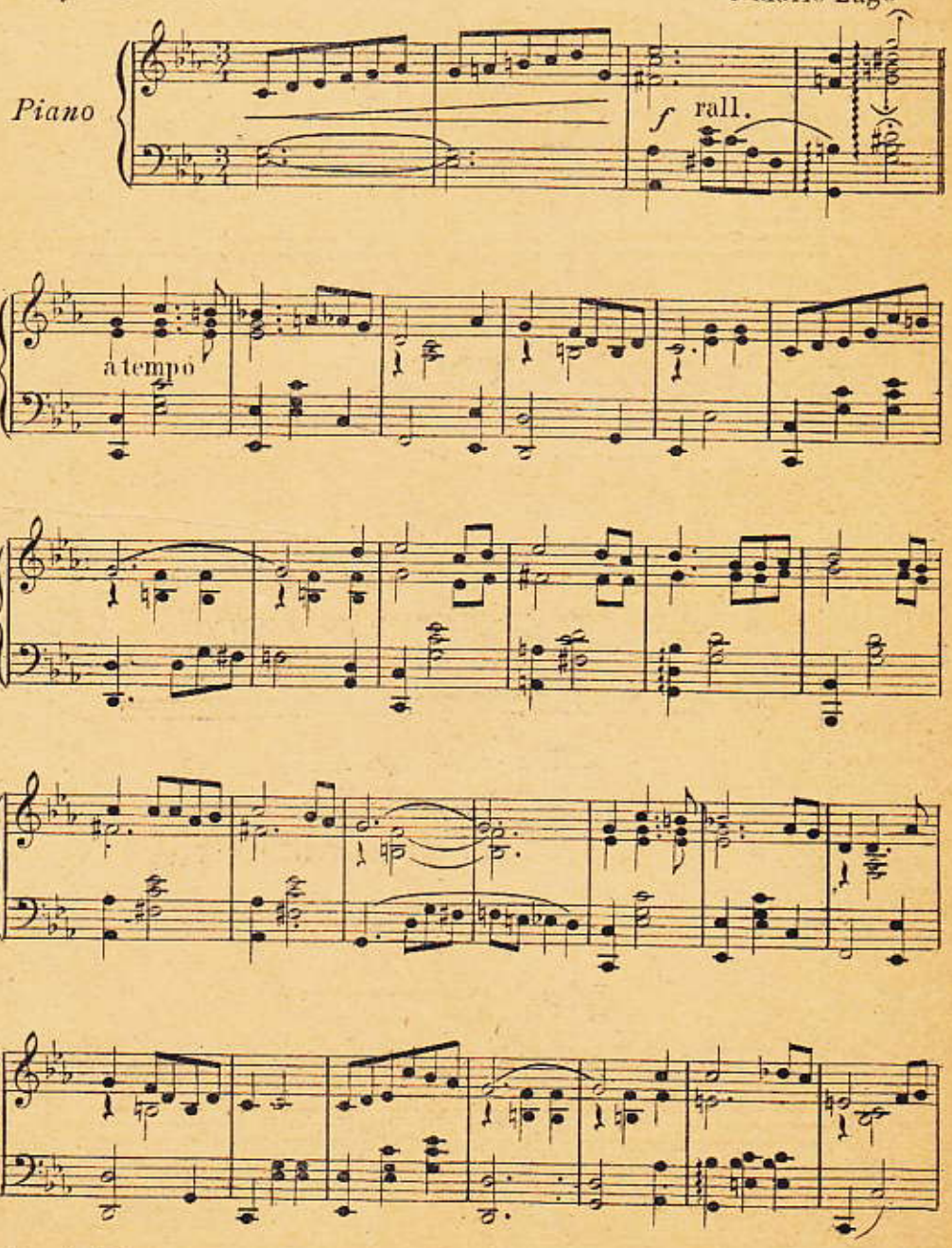

Propriedade exclusiva para todos os paizes "E. S. MANGIONE"- *S. Paulo (Brasil)-Caixa Post*
Copyright 1940 by "E. S. MANGIONE"- Editor- S. Paulo (Brasil)- *All performing rights strictly rese*
Registrada no Instituto Nacional de Musica do Rio de Janeiro.
Reservados de acordo com a Lei todos os direitos de: execução, tradução e transcrição para todo o

CASAdoCHORO

Numeno um...

VALSA

Violino

B. Lacerda - M. Lago

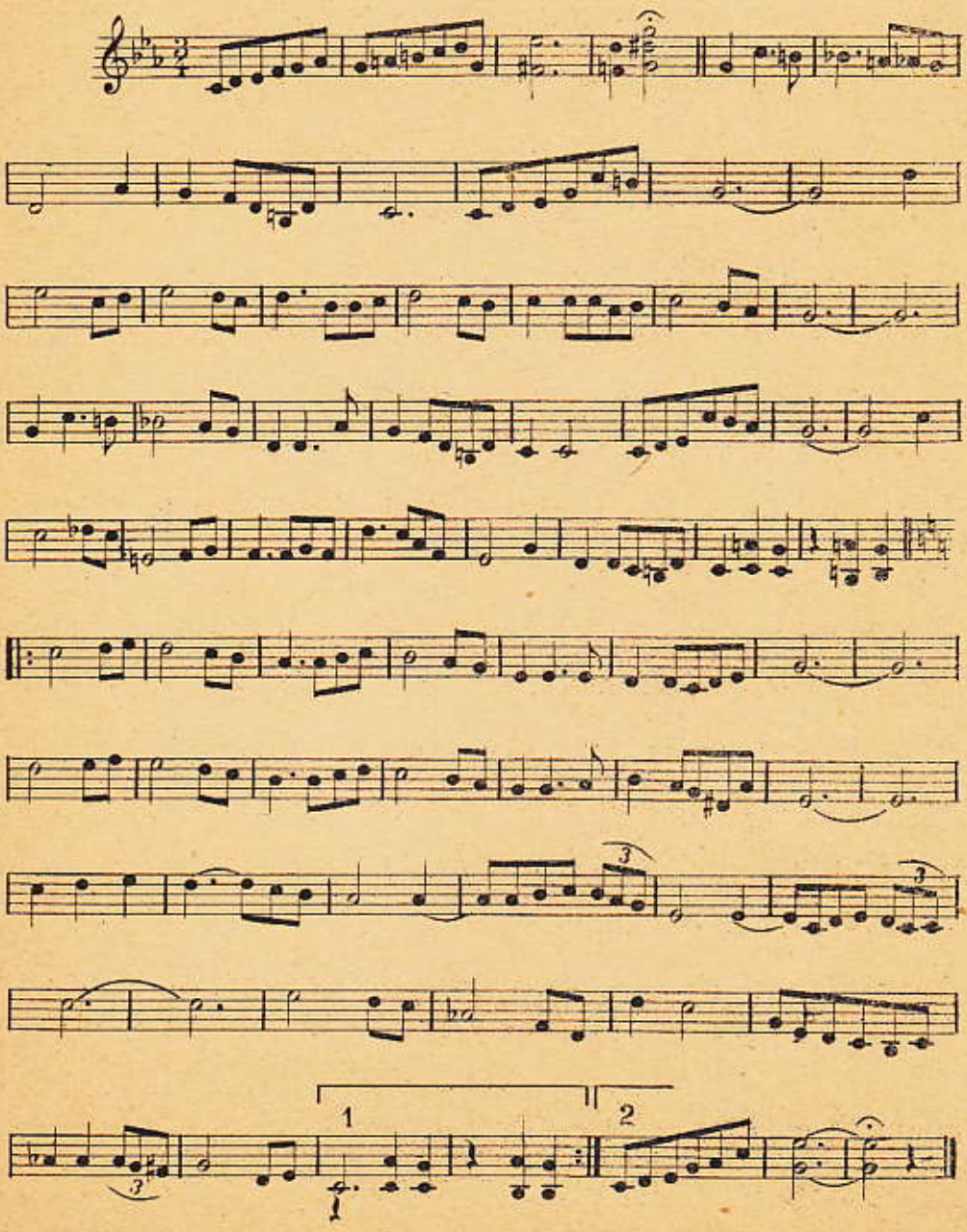

CASAdoCHORO

Numero um...

VALSA

Sax. Alto Mi ♭

B. Lacerda - M. Lago

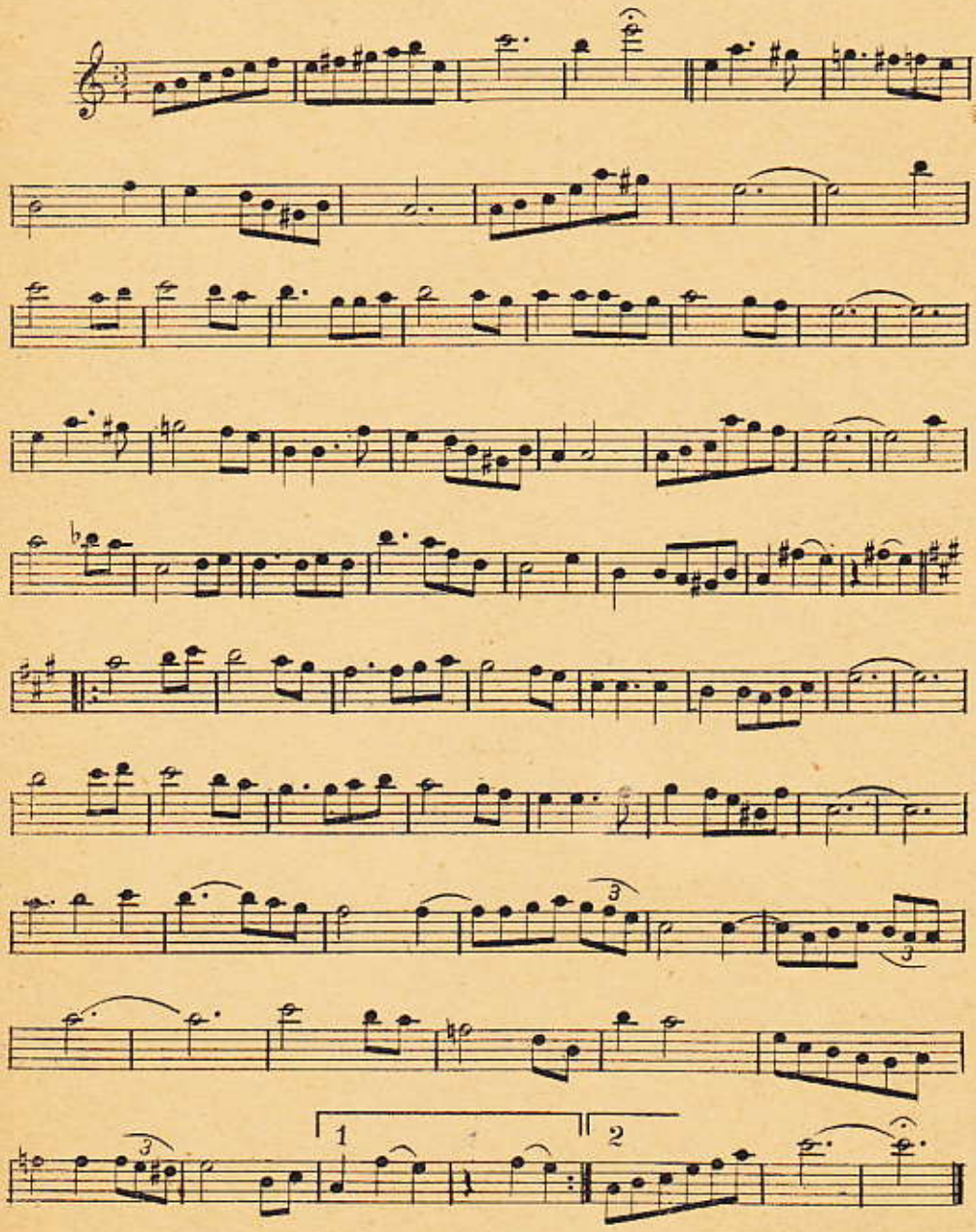

CASAdoCHORO

Numero um...

VALSA

Sax. Tenor Si ♭

B. Lacerda - M. Lago

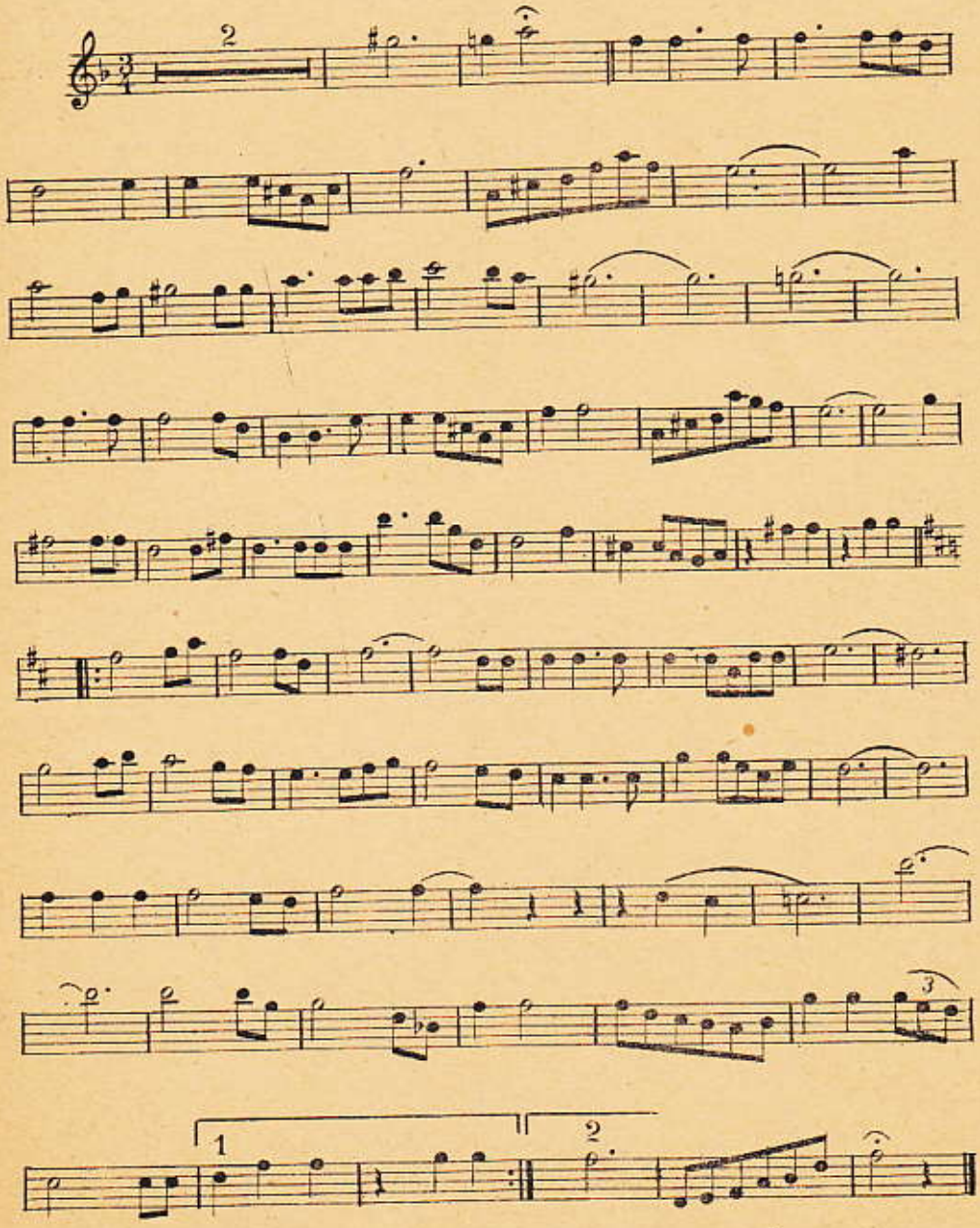

CASAdoCHORO

Numero um...

VALSA

B. Lacerda-M. Lago

Pistons Si ♭

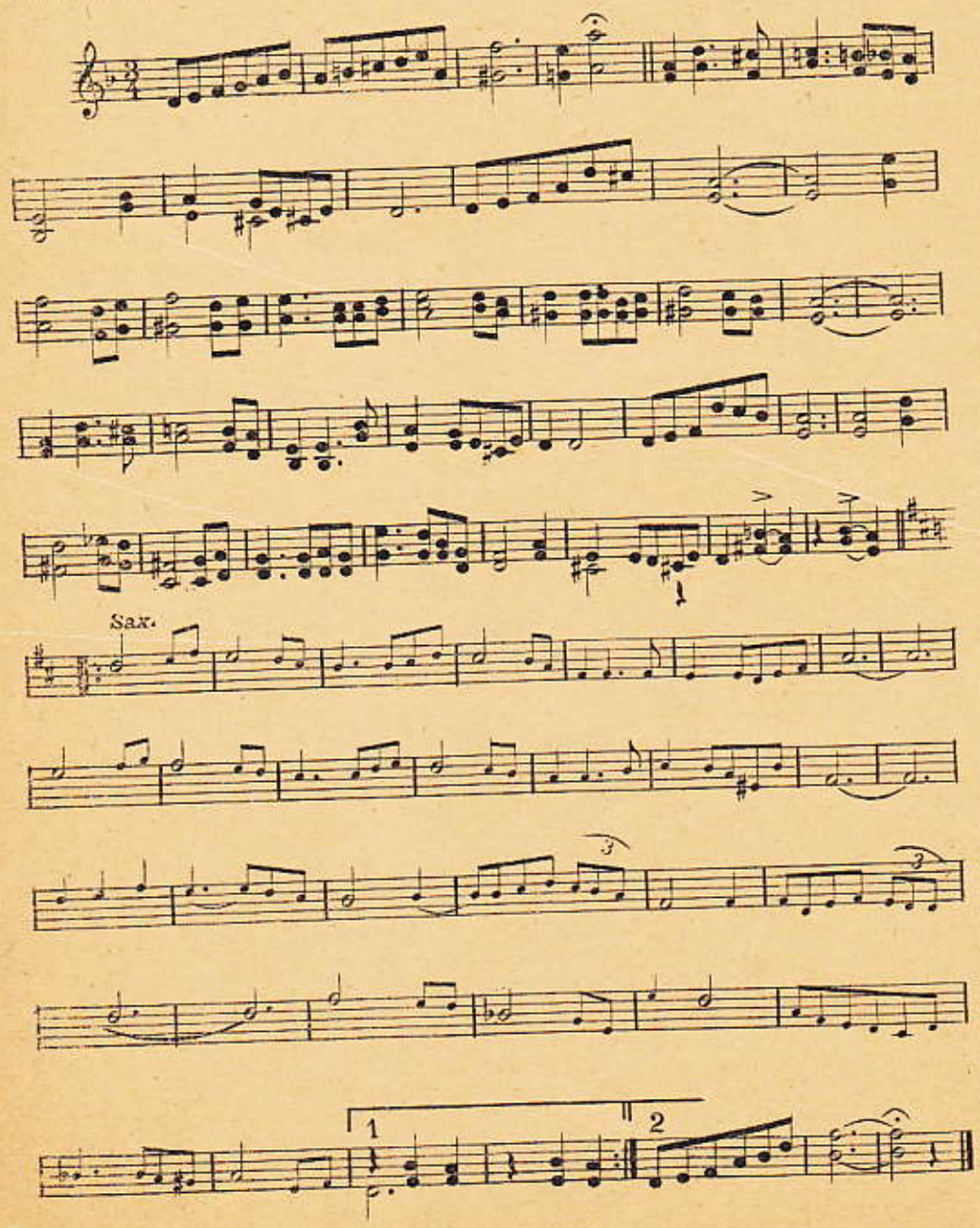

CASAdoCHORO

Numero um...

VALSA

Baixo

B. Lacerda - M. Lago

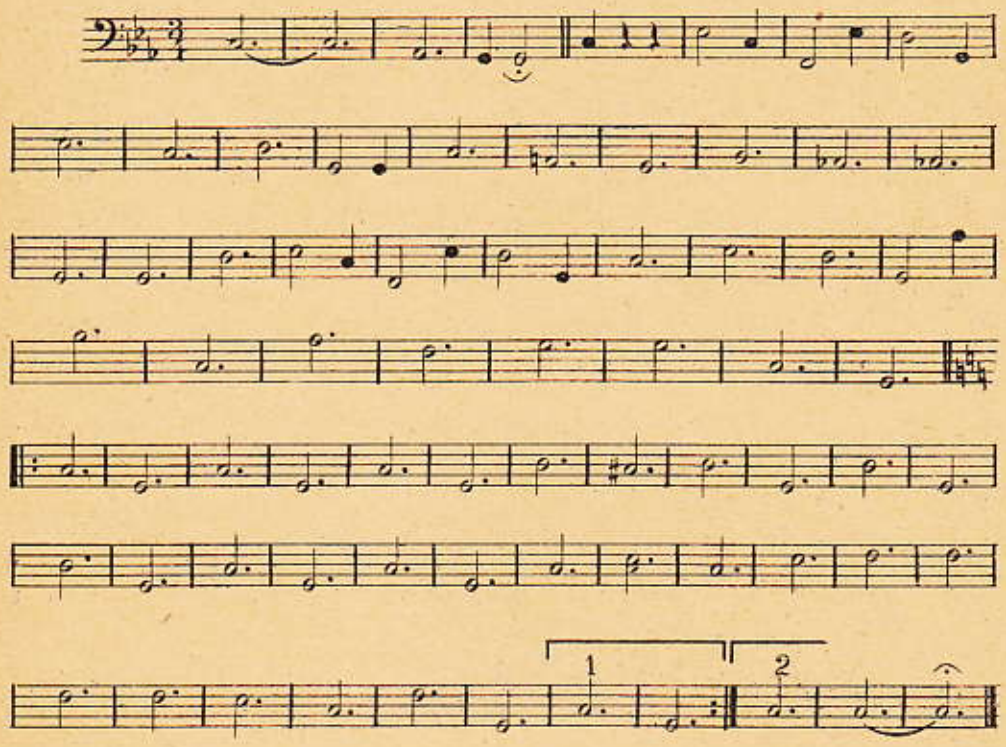

Passaste hoje a meu lado
vaidosa, de braço dado
com outro que te encontrou.
E eu relembrei comovido
um velho amor esquecido
que o meu destino arruinou.

Chegaste na minha vida
cansada, desiludida,
triste, mendiga de amor.
E eu, pobre, com sacrificio,
fiz um céu do teu suplicio,
puz risos na tua dôr.

Mostrei-te um novo caminho
onde, com muito carinho,
levei-te numa ilusão.
Tudo porem foi inutil,
eras no fundo uma futil
e foste de mão em mão.

Satisfaz tua vaidade.
Muda de dono á vontade.
Isso em mulher é comum.
Não guardo frios rancores,
pois entre os teus mil amores
eu sou o NÚMERO UM

CASAdoCHORO

Numero um...

VALSA

Trombone

B. Lacerda-M. Lago

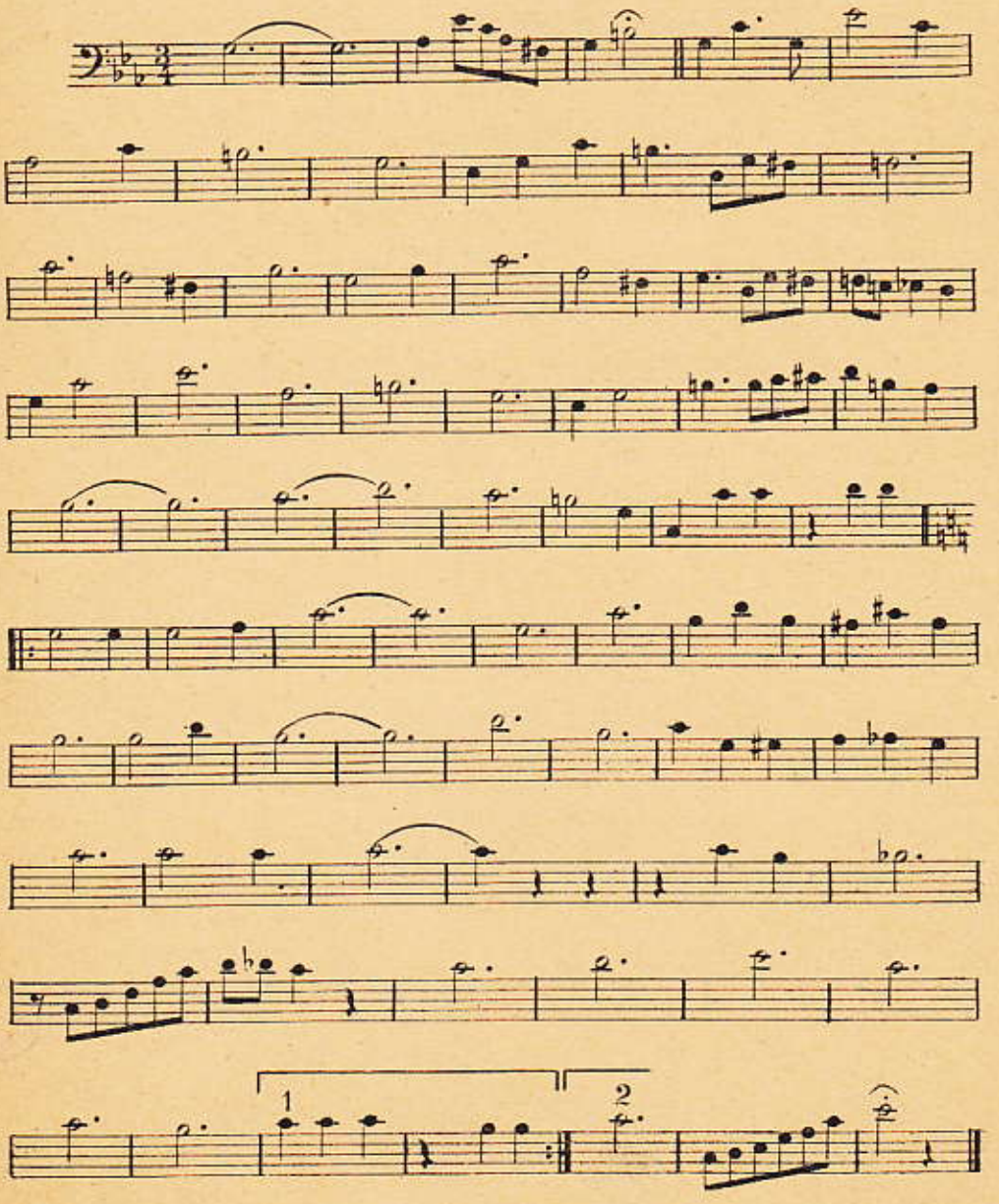

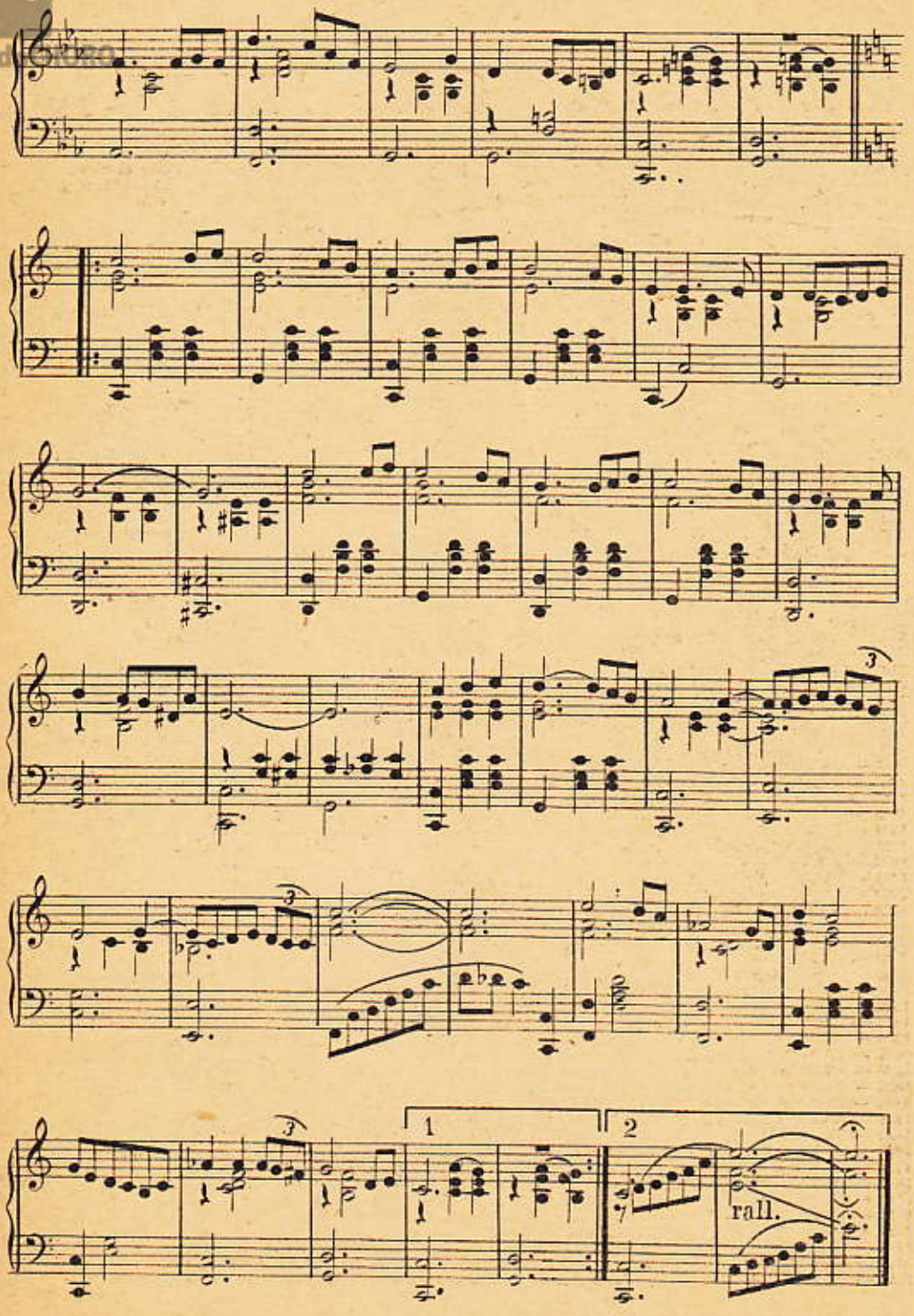
3
3
3
1
2
rall.

CASAdoCHORO

Musica de
Benedicto Lacerda

NUMERO 1

VALSA

Palavras de
Mario Lago

Passaste hoje a meu lado
vaidosa, de braço dado
com outro que te encontrou.
E eu relembrei comovido
um velho amôr esquecido
que o meu destino arruinou.

Chegaste na minha vida
cansada, desiludida,
triste, mendiga de amôr.
E, eu, pobre, com sacrifício,
fiz um céu do teu suplício,
puz risos na tua dôr.

Mostrei-te um novo caminho
onde, com muito carinho,
levei-te numa ilusão.
Tudo porém, foi inutil,
eras no fundo uma futil
e foste de mão em mão.

Satisfaz tua vaidade.
Muda de dono á vontade.
Isso em mulher é comum.
Não guardo frios rancores,
pois entre os teus mil amores
eu sou o número um.

Gravada em disco

RCA

por

ORLANDO SILVA

Edição "A Melodia"

CASAdoCHORO

Ao CHRISTOVÃO DE ALENCAR, significativa homenagem dos autores

NÚMERO UM...

~valsa~

BENEDICTO LACERDA
e MARIO LAGO

Passaste hoje a meu lado
vaidosa, de braço dado
com outro que te encontrou.
E eu relembrei comovido
um velho amor esquecido
que o meu destino arruinou.

Chegaste na minha vida
cansada, desiludida,
triste, mendiga de amor.
E eu, pobre, com sacrificio,
fiz um céu do teu suplicio,
puz risos na tua dôr.

Mostrei-te um novo caminho
onde, com muito carinho,
levei-te numa ilusão.
Tudo porem foi inutil,
eras no fundo uma futil
e foste de mão em mão.

Satisfaz tua vaidade.
Muda de dono á vontade.
Isso em mulher é comum.
Não guardo frios rancores,
pois entre os teus mil amores
eu sou o NÚMERO UM

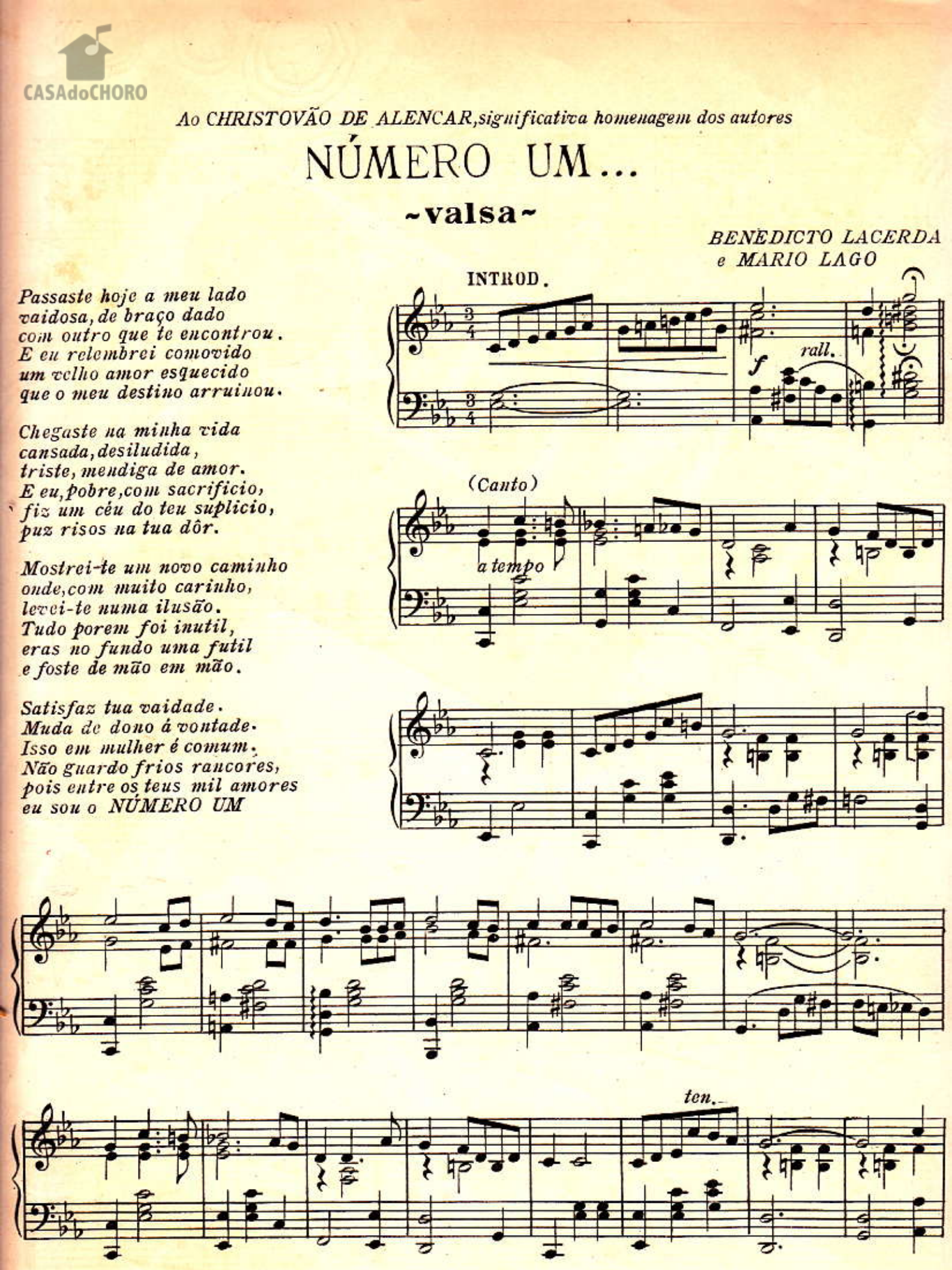

E. S. MANGIONE *unico editor autorisado para todos os paises* 1890
Edição *"A MELODIA"* **S. Paulo-Rio** *Brasil*
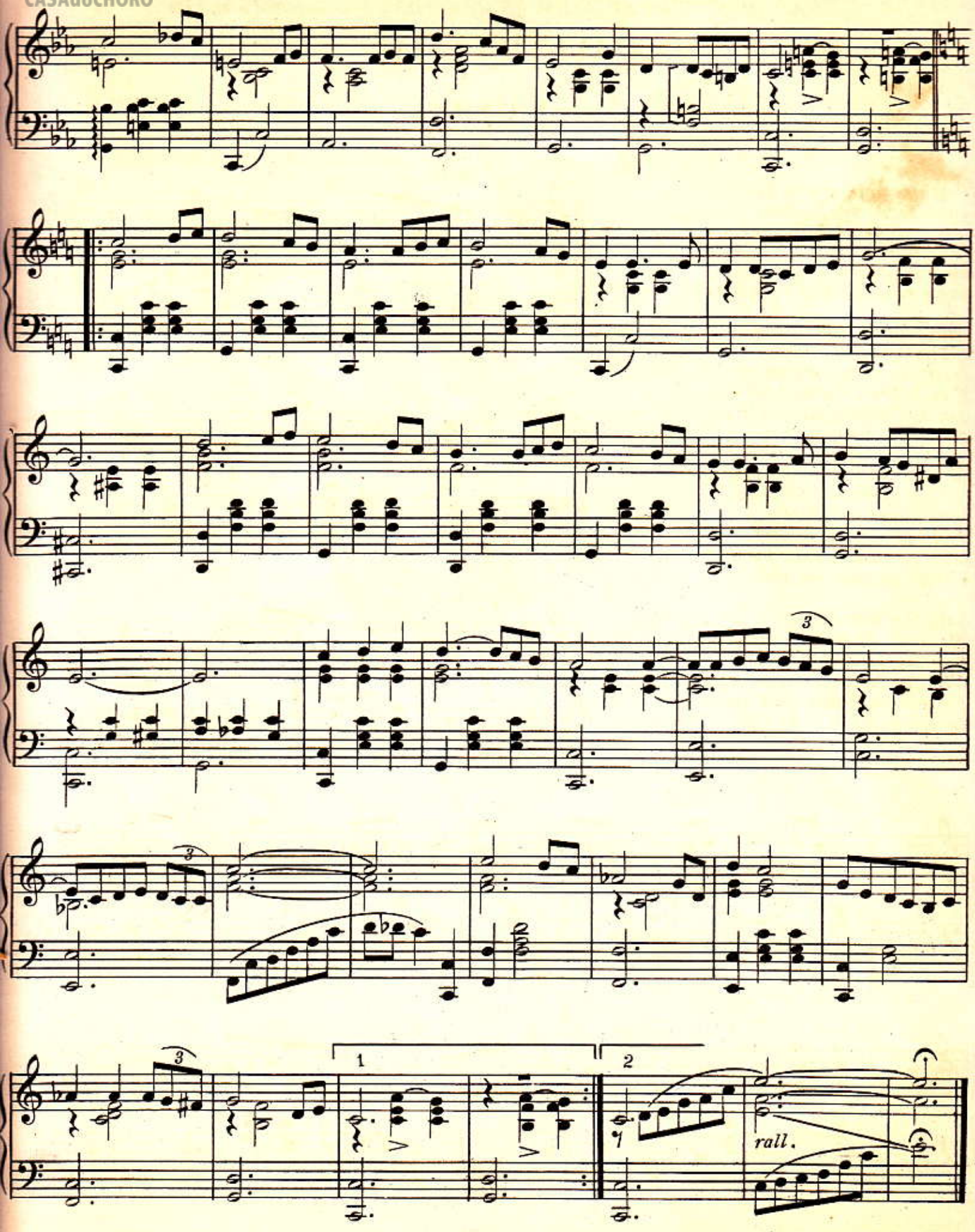
CASAdoCHORO