CASAdoCHORO

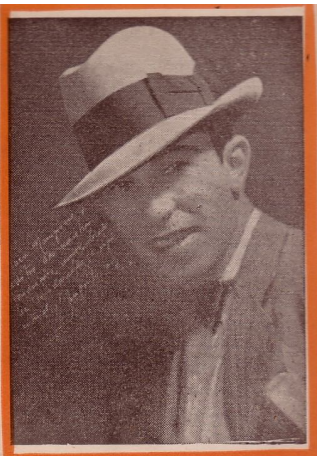

SAMBA

de

André Filho

"Pelo amor daquela ingrata"

Gravado em disco

Odeon

por

CARMEN MIRANDA

2$500

"A MELODIA" - Secção de Musicas
E. S. Mangione
Rua Gonçalves Dias, 40 - Tel. 22-2909 - RIO

CASAdoCHORO

PELO AMOR DAQUELA INGRATA

Samba

ANDRÉ FILHO

Côro

AI!-QUANTAS VEZES EU CHOREI
PELO AMOR DAQUELA INGRATA, } Bis
QUE JAMAIS NA VIDA ESQUECEREI-

I

PELO AMOR DAQUELA INGRATA
QUE NÃO TEVE CORAÇÃO,
TUDO EU PERDI NA MINHA VIDA,
ATÉ MESMO A MINHA PROPRIA INSPIRAÇÃO...

II

QUANTAS VEZES EU CHOREI
NA SAUDADE DESSE AMOR...
GRAVEI NESTE SAMBA A MINHA MAGUA
MAS O MUNDO NÃO COMPREENDE A MINHA DÔR!

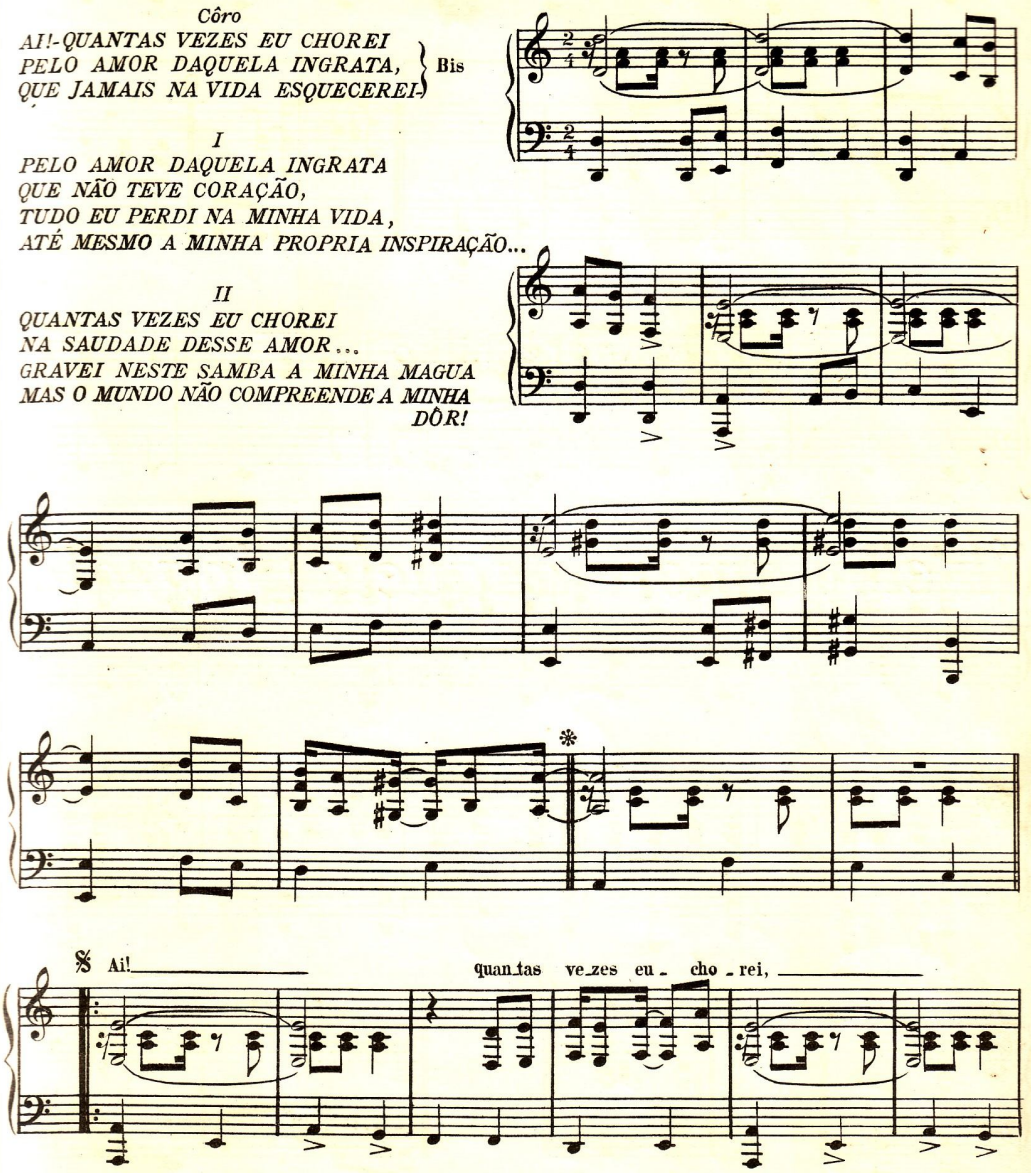

E. S. Mangione unico editor autorizado para todos os Paizes
Edição "A Melodia" S. Paulo-Rio de Janeiro-Brasil E.S.M. 1121
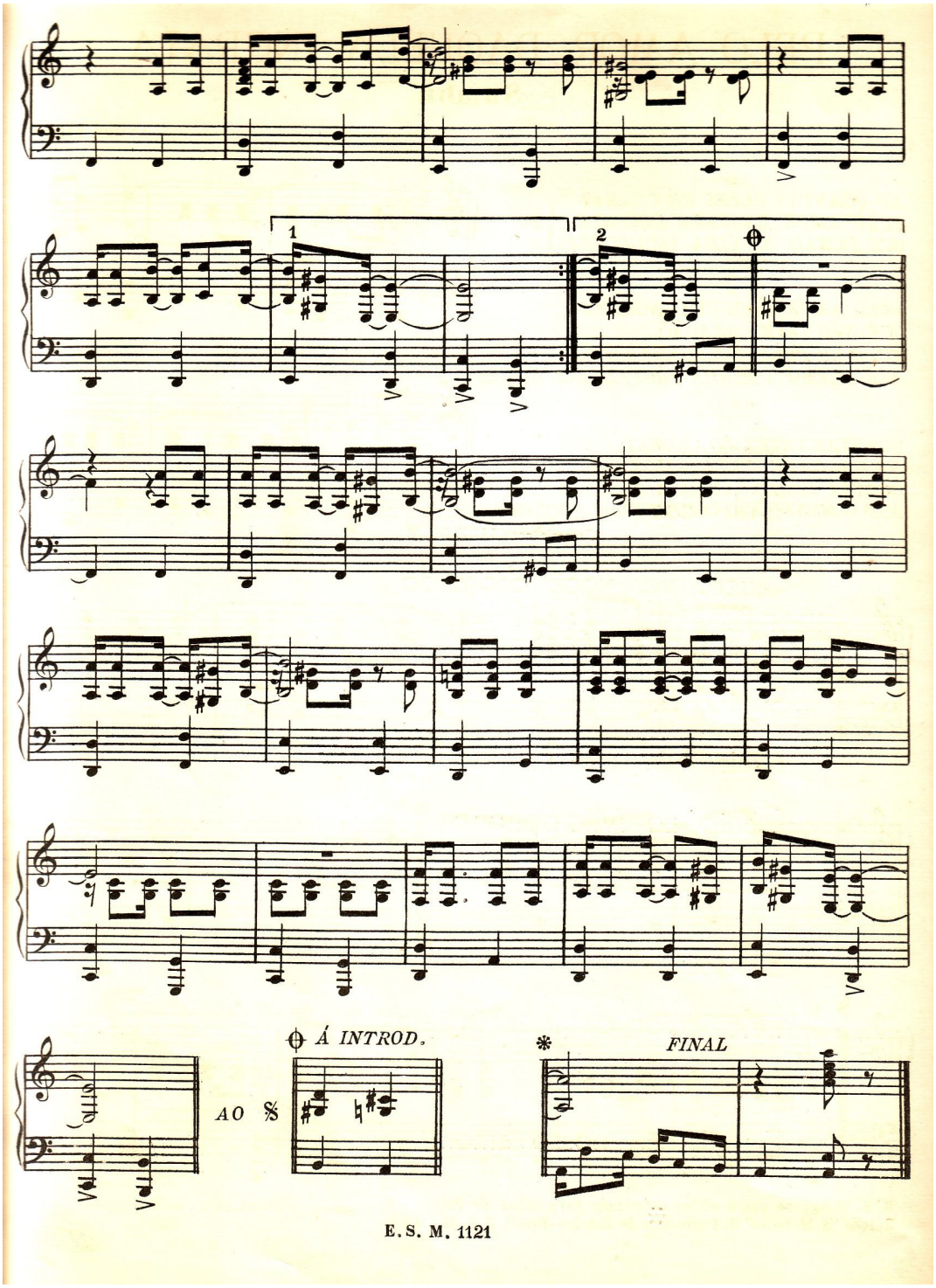
CASAdoCHORO