Em homenagem ao grande trombonista brasileiro,
José Alberto Rodrigues Matos, carinhosamente conhecido como Zé da Velha

Diplomata

Choro

Pixinguinha
Arranjo Thiago Osorio

Surdo
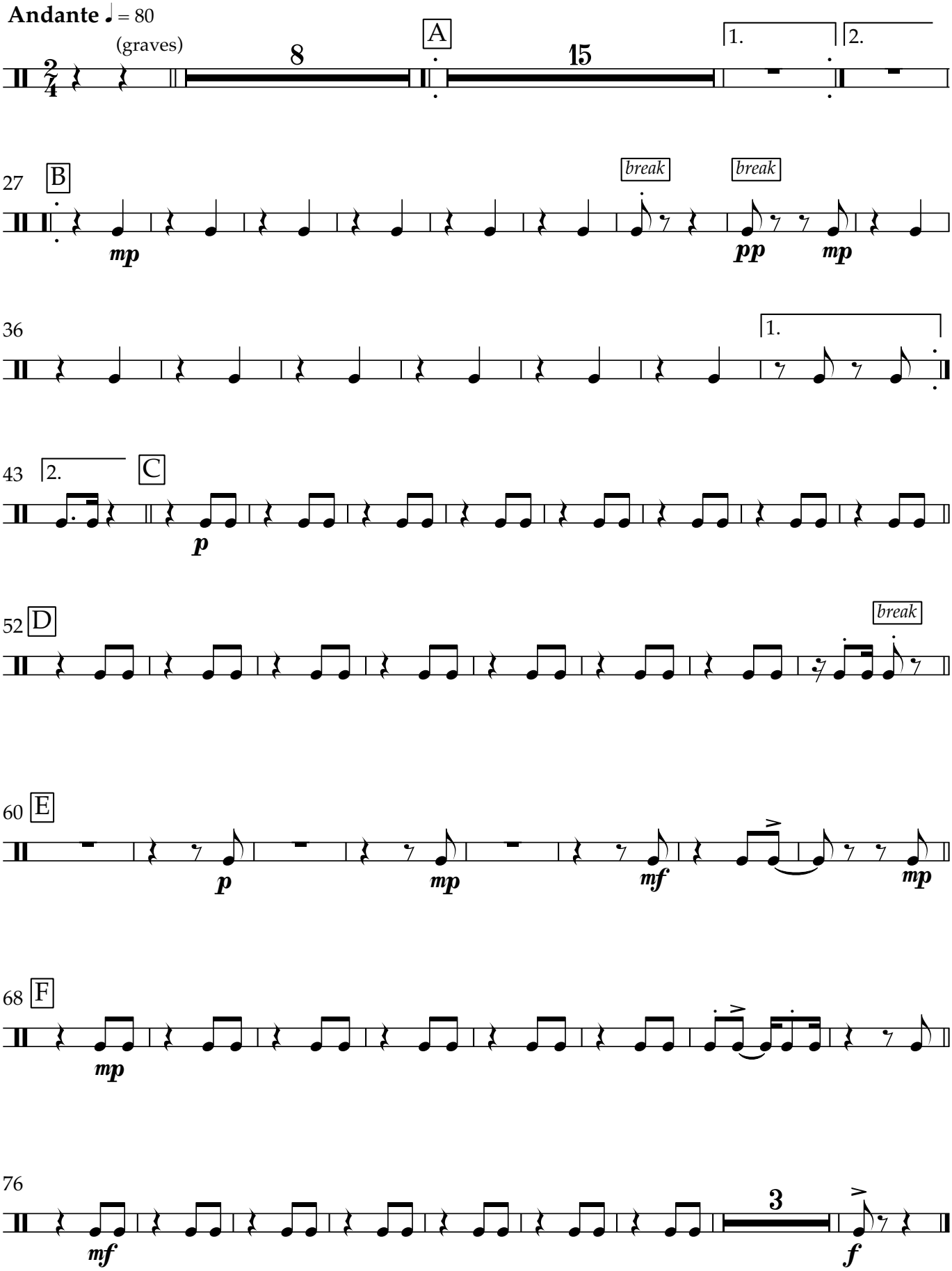
Andante ♩ = 80