CASAdoCHORO

LEONOR - VALSA

P6230

ALEGRIA DOS SALÕES

Collecção das mais Celebres Valsas para Piano

263	Abandon (Dans Verlaines), por E. Waldteufel	2$000
1	Absence et Retour (*o Rouxinol*), por Strauss	1$500
3	Adele, por Godfrey	1$500
264	Adieu (L'), valse de salon, por Ignotus (Vicomte de Launay)	2$000
4	A' Ella, por Cyriaco de Cardoso	2$000
265	Althenia, arranjo de Hyginio	1$000
5	Amalia, por W. M.	1$000
6	Amanda, por G. Marcailhou	1$500
7	Amelia, por A. Camargo	1$500
8	Amor molhado, por L. Levy	2$000
9	Amor molhado, por Arthur Camillo	1$500
266	Amor occulto, por Francisco Bastos	1$500
267	Amor vadio, por Aurelio Cavalcanti	1$500
268	Amorosa, por Aurelio Cavalcanti	1$500
269	Amores de Psyché, por Luiz Moreira	1$500
270	Amour et Printemps (intercalada no *Rio Nú*), por F. Waldteufel	2$000
271	Andorinhas d'aldeia, por J. Strauss	2$000
272	Ange d'amour, por E. Waldteufel	2$000
10	Anjo da minha noite, por Furtado Coelho	1$500
273	Argelina, por José Lobato	1$500
11	Arlequim (O), por G. Arnaud	1$500
12	Armia, por G. Arnaud	1$500
13	A' Tut, por E. Waldteufel	2$000
274	Attrahente, por Aurelio Cavalcanti	1$500
14	Augusta, pelo Dr. Augusto de Sousa Marques	1$500
15	Aurora, por Labitzki	1$500
275	Azul mariaba, por Aurelio Cavalcanti	1$500
16	Bacio (Il), por Arditi	1$500
17	Bal (Le), valse de *Strasbach*, por E. Desgranges	2$000
276	Barcarolle, por E. Waldteufel	2$000
18	Bella Paulista, por A. Milanez	1$500
277	Bendegó (*Noces de Olivette*), por O. Métra	2$000
19	Benedicta, por Furtado Coelho	1$500
278	Bien Aimée, por E. Waldteufel	2$000
20	Blanche, por C. Voss	2$500
21	Boccace, por E. Strauss	2$000
279	Bohème, *opera de Puccini* por E. Marciano	1$500
22	Bord du Rhin, por F. Huntem	2$000
23	Bouquet de Fleurs, por T. Mattei	2$500
280	Bouquet de Violettes, por Abilon Milanez	1$500
281	Brado do Ypiranga, por G. Gaspar	2$000
24	Brahma (*Ballado de Argive*), por G. Genet	1$500
25	Brésilienne (suite de valses), por H. A. de Mesquita	2$000
282	Buenos Aires (*La valse Boston*), por H. Rameau	1$500
283	Buenos Dias, valsa hespanhola, por Aurelio Cavalcanti	1$500
284	Burro do Sr. Alcade, por Nicolino Milano	1$500
285	Cadenciada, por Aurelio Cavalcanti	1$500
286	Calendulas, valsa hespanhola, por Ferreira Torres	1$500
26	Camargo (La), por F. L. da Silveira	1$500
27	Camelia, por M. Buarque	1$000
28	Cardaes na sombra, por Cardoso de Menezes	2$000
287	Cariciosa, por Aurelio Cavalcanti	1$500
288	Carinhos de amor, por Americo Costa	1$500
29	Carlina, pelo Dr. Martins Pinheiro	2$000
30	Carlos Gomes, por Francisca Gonzaga	1$500
289	Carmelita, por Abilon Milanez	1$500
290	Carmencita (*La valse Boston*), por H. Rameau	1$500
31	Carnavalesca, por J. A. Campos	1$000
32	Caprice Valse, por G. Giraudon	2$000
291	Castanhola, por A. Wenzmann	1$500
292	Cavalheiro da Rocha Vermelha, por Nicolino Milano	1$500
33	Chanson de Fortune, de *Offenbach*, por F. Burgmuller	2$500
34	Charitas, por A. Milanez	2$000
293	Chateau Margaux (com letra), por Manoel Caballero	2$000
35	Chiquita, por A. Lemos	1$500
294	Chiquita, valsa hespanhola, por Americo Costa	1$500
36	Cloches de Corneville, por O. Métra	2$000
295	Cloches de Corneville, por G. Genet	1$500
37	Como os Somens se apaixonam, por Felix Ferreira de Mello	1$500
38	Confidencia, por F. L. da Silveira	2$000
296	Confissão, por Tristão P. dos Santos	1$500
39	Coquelicot, valse espagnole, por C. Milton	2$000
297	Corda sensivel	1$000
40	Corina, por Kiamann Benjamin	2$000
298	Correcta, por Aurelio Cavalcanti	1$500
299	Crê e espera, por Ernesto Nazareth	1$500
41	Crime Dorato, por L. de San Fiorano	2$000
42	Cruchy Cassé, por F. L. da Silveira	1$500
300	Dama de Ouro, valsa das Andorinhas, por Chueca y Valverde	1$500
43	Dame de cœur, por L. M. R.	2$000

GRANDE ESTABELECIMENTO DE PIANOS E MUSICAS

DE

ARTHUR NAPOLEÃO & C.

69, RUA DO OUVIDOR, 69

Rio de Janeiro

Lemaigre—1321-99

CASAdoCHORO

LEONOR.

VALSA

POR ✦ CYRIACO DE CARDOSO ✦ Op:3

(Valsa *A ELLA*... por Cardoso ✦ Valsa *QUEM?* por Miguel Angelo)

Andante.

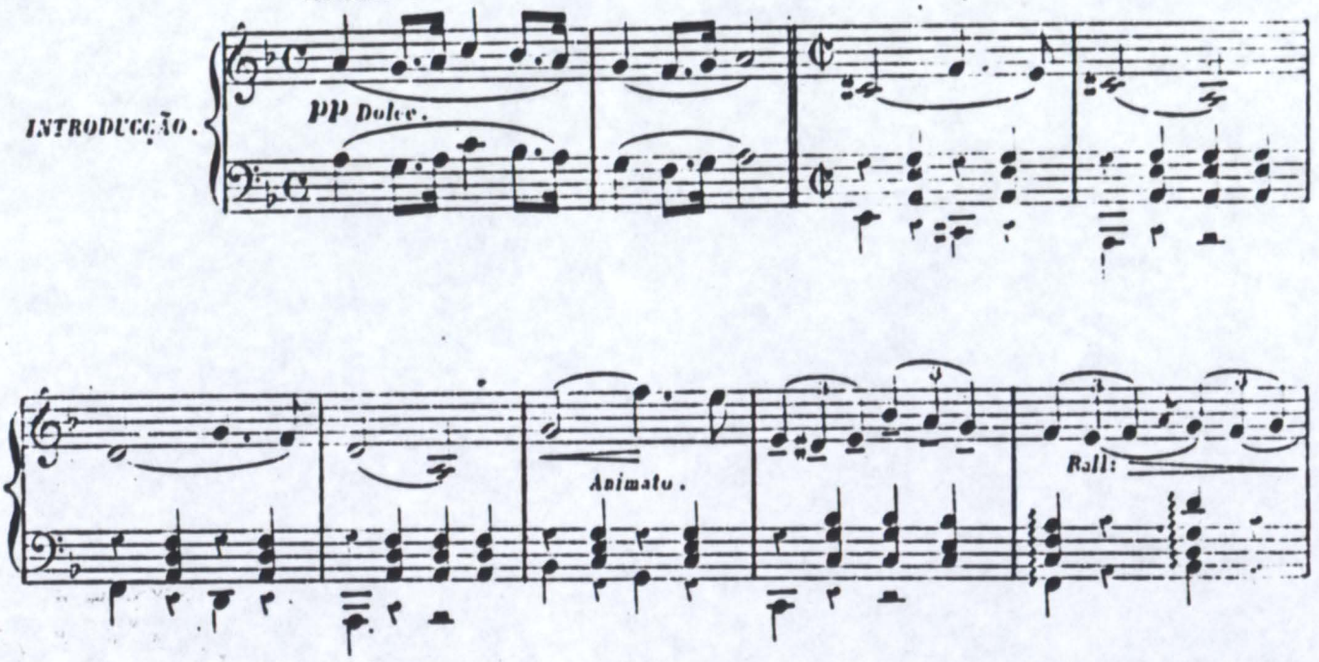

CASAdoCHORO

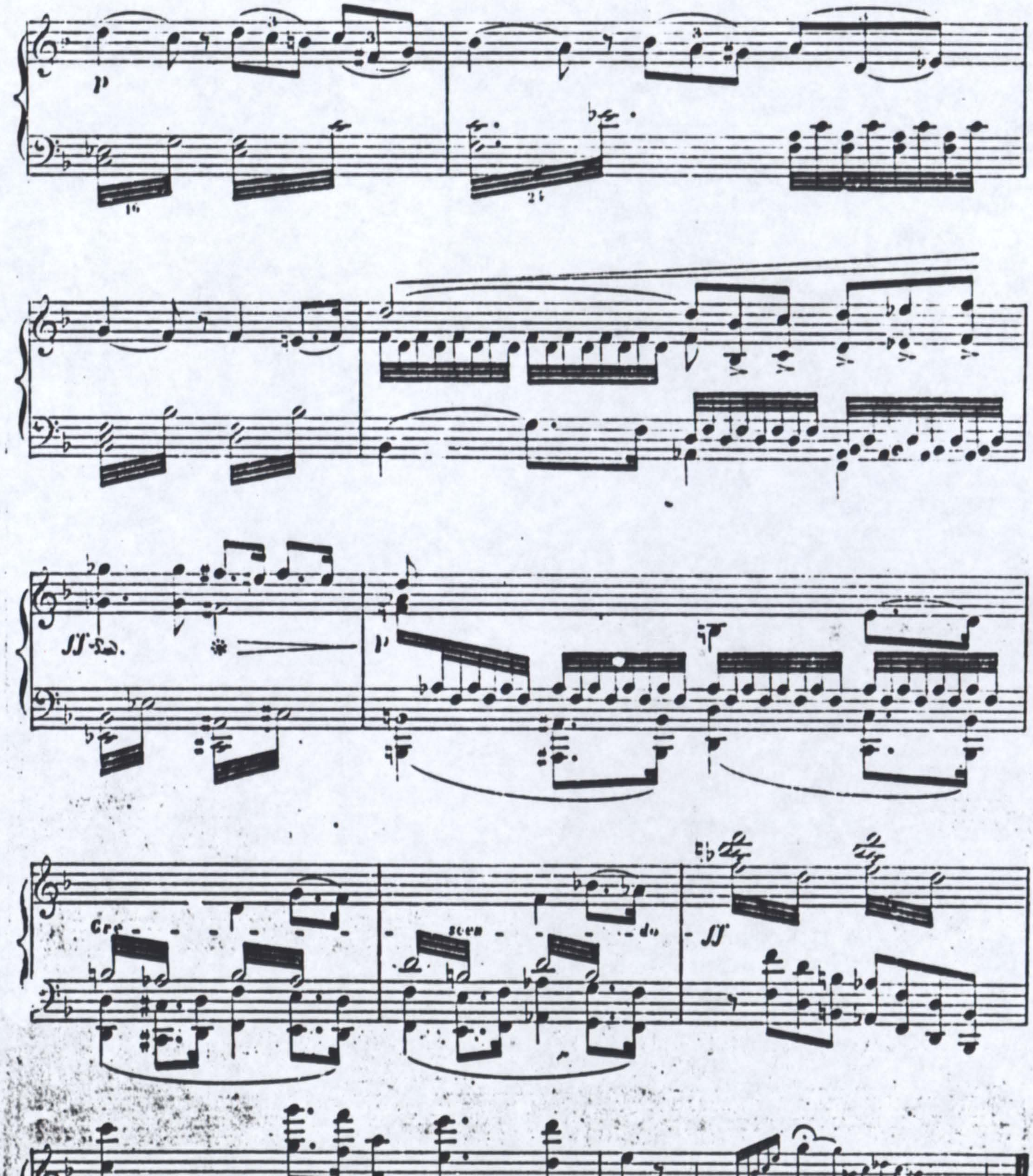

CASAdoCHORO

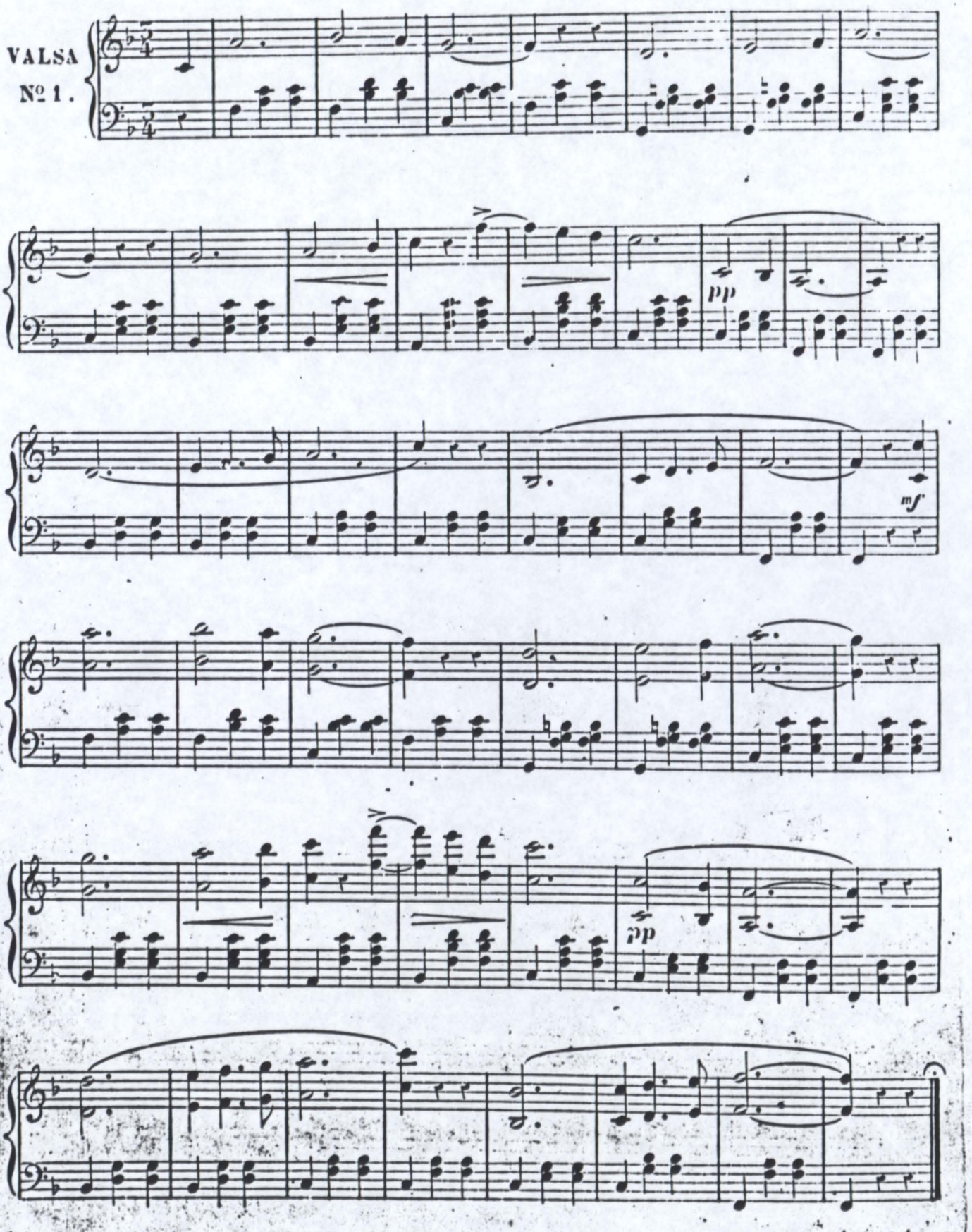

CASAdoCHORO

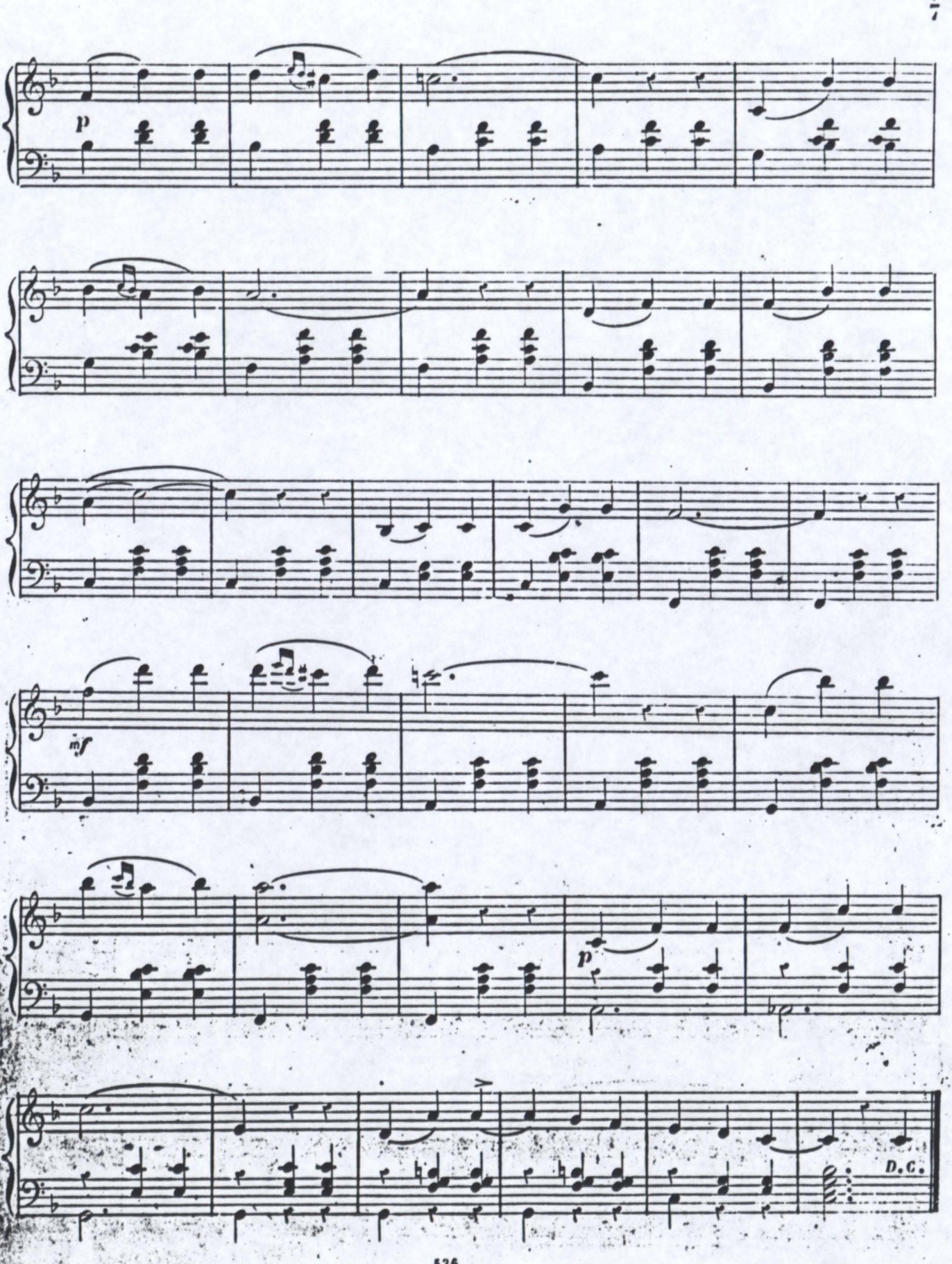

CASAdoCHORO

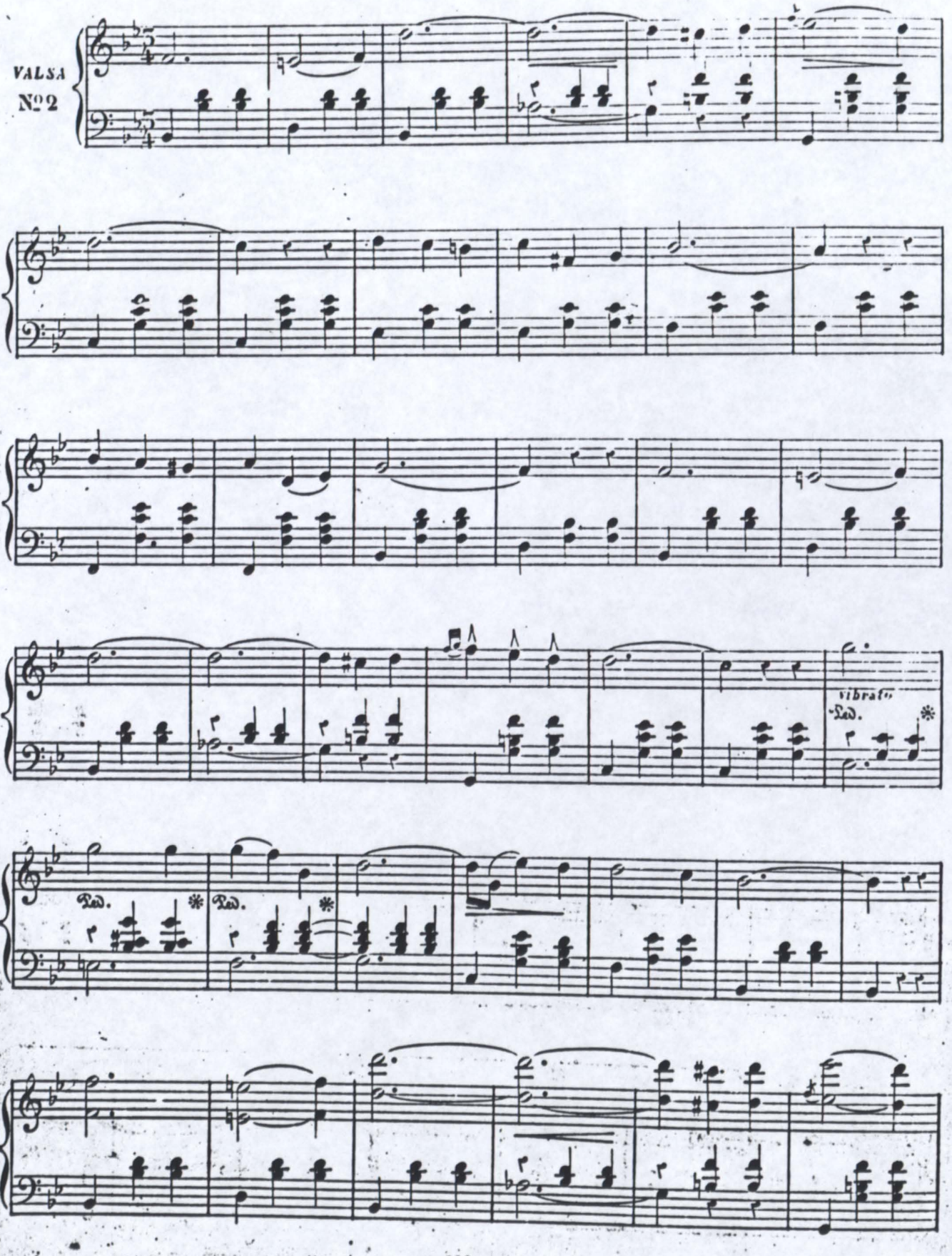

CASAdoCHORO

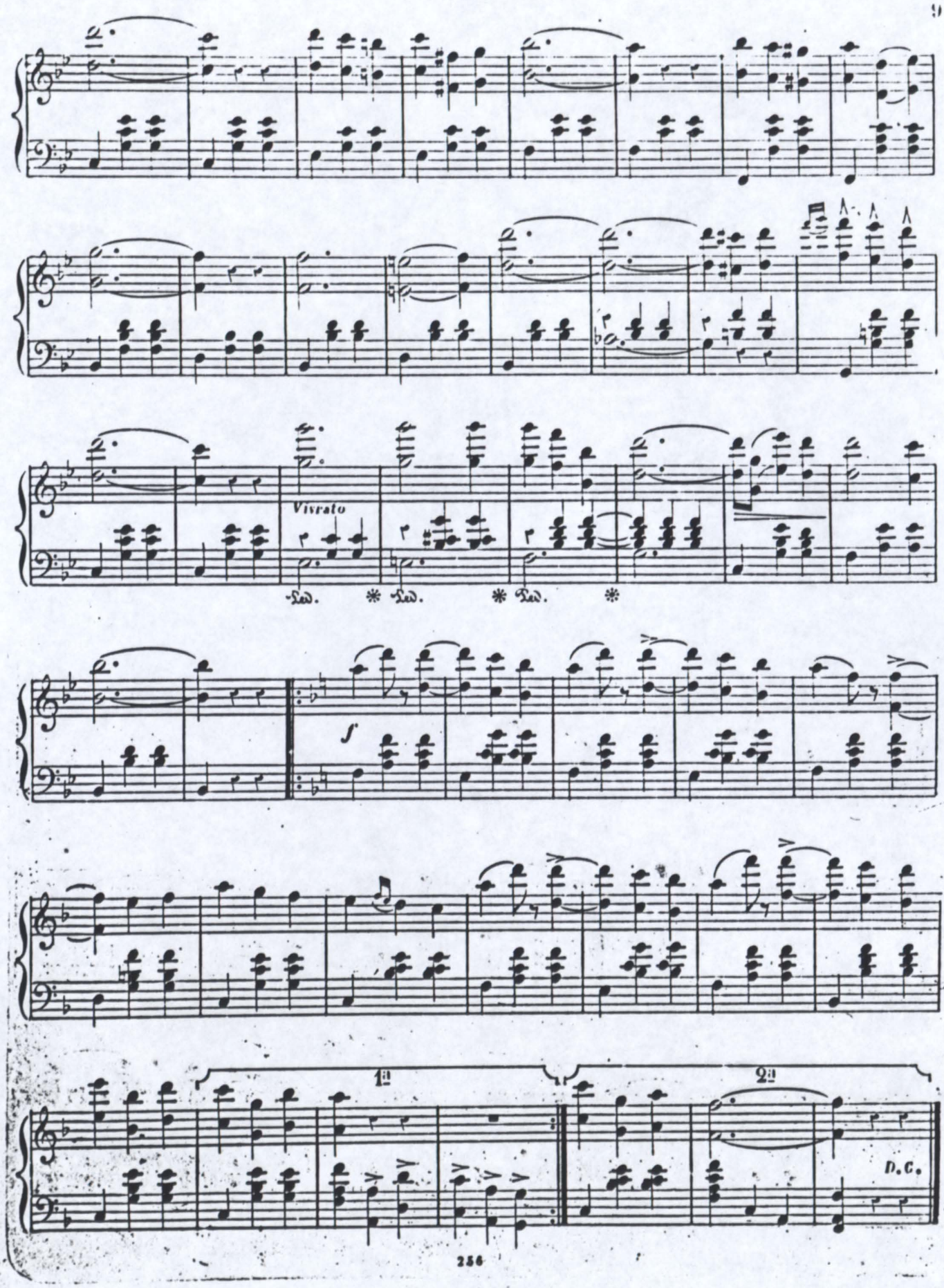

CASAdoCHORO

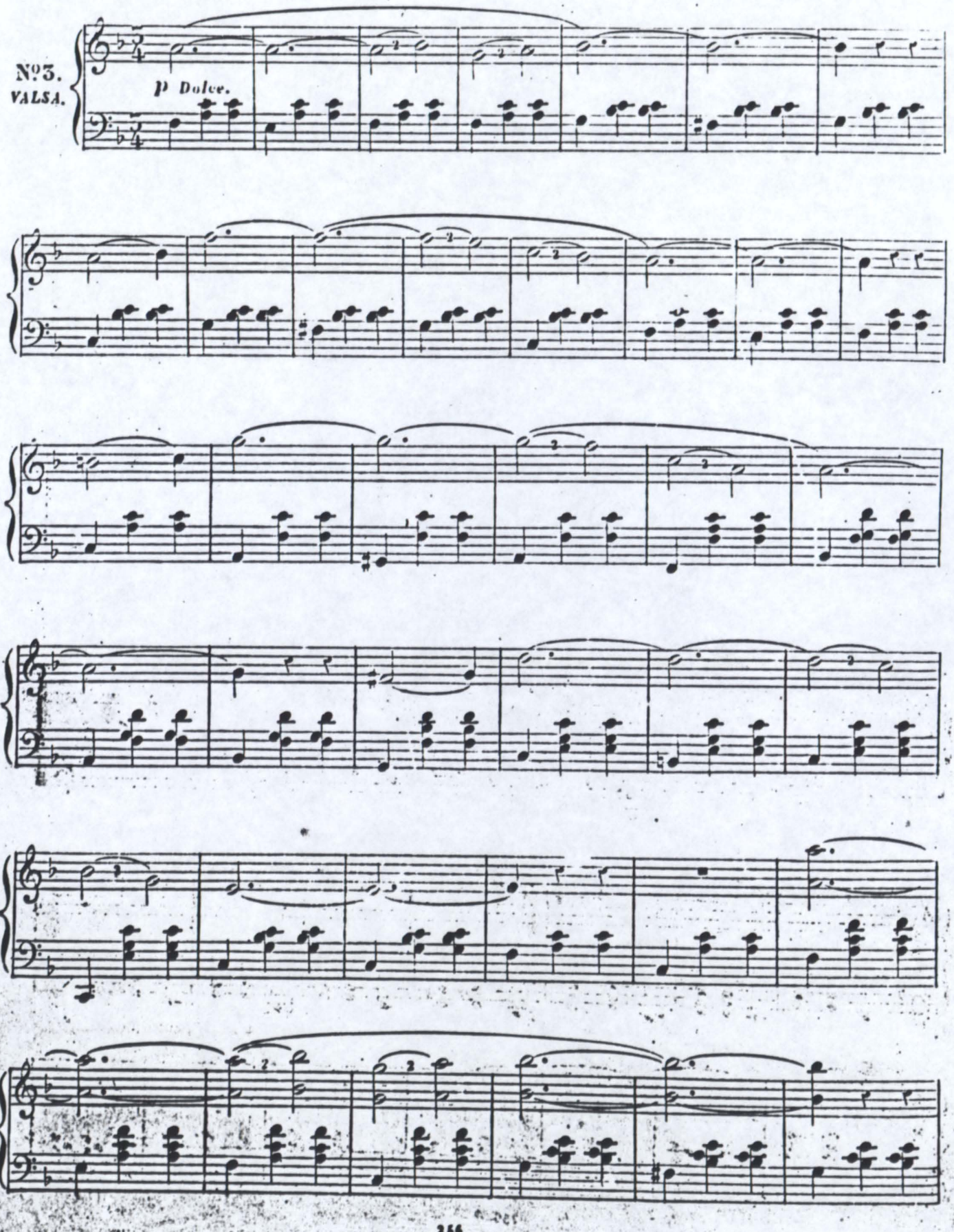

CASAdoCHORO

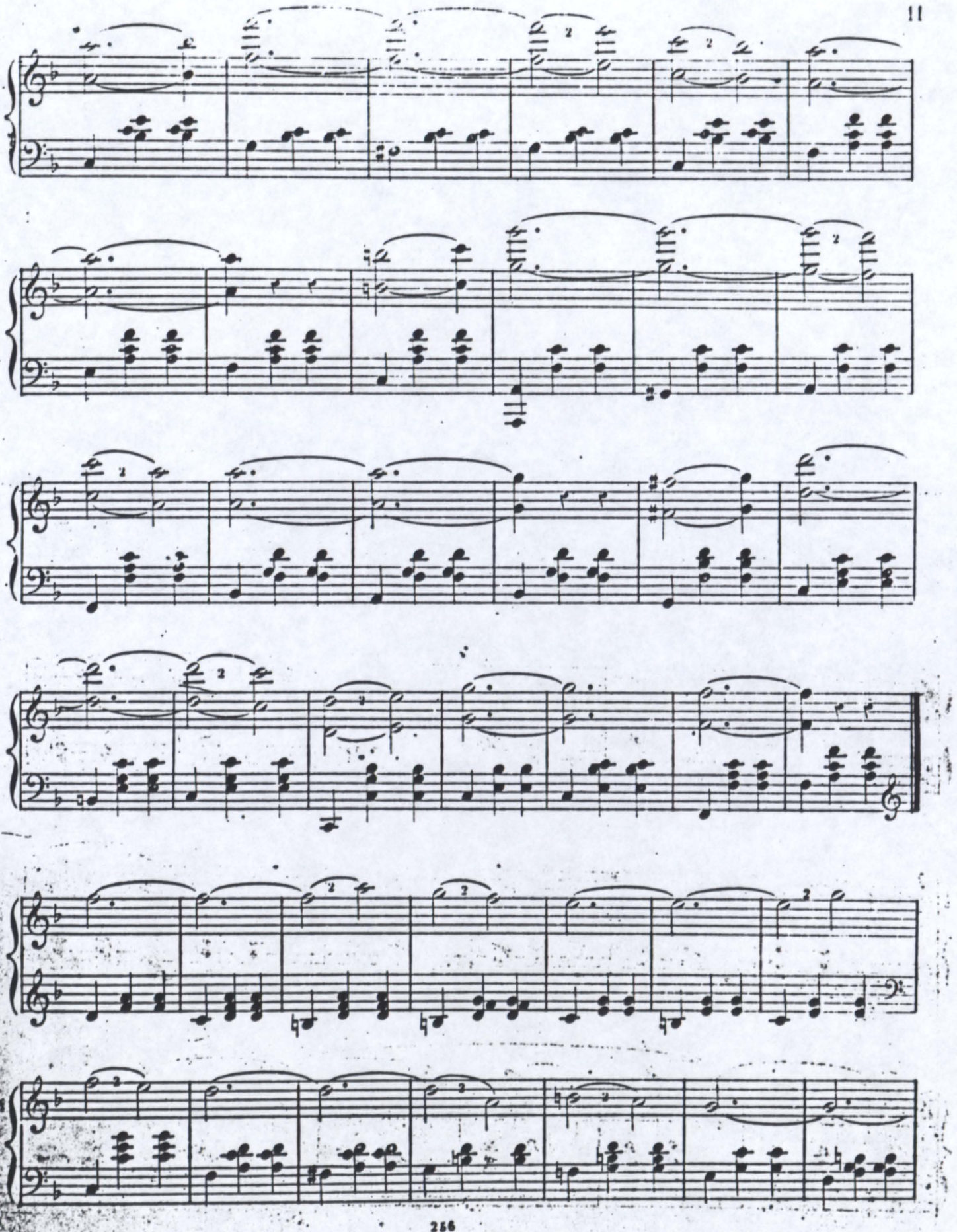

CASAdoCHORO

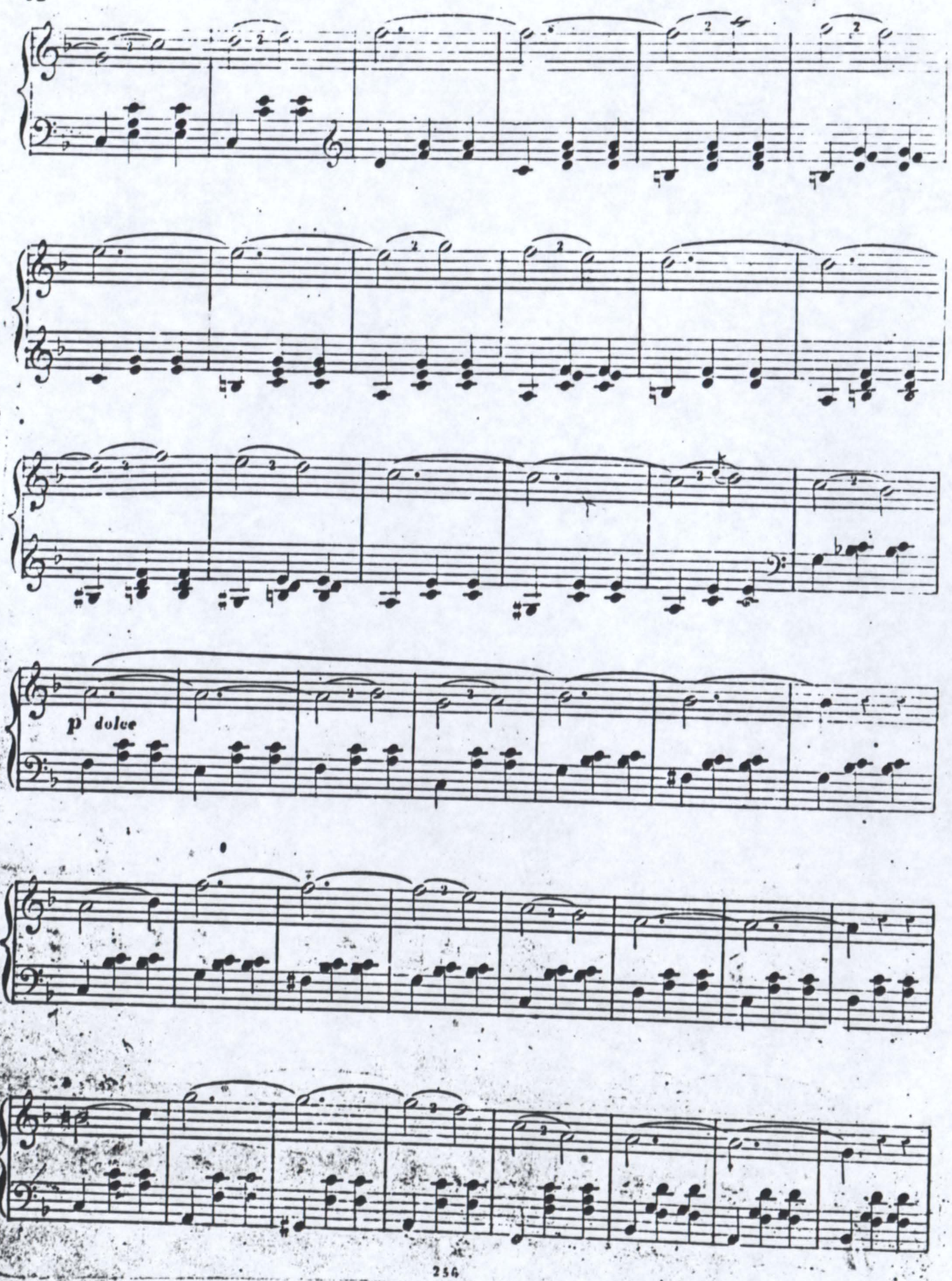

CASAdoCHORO

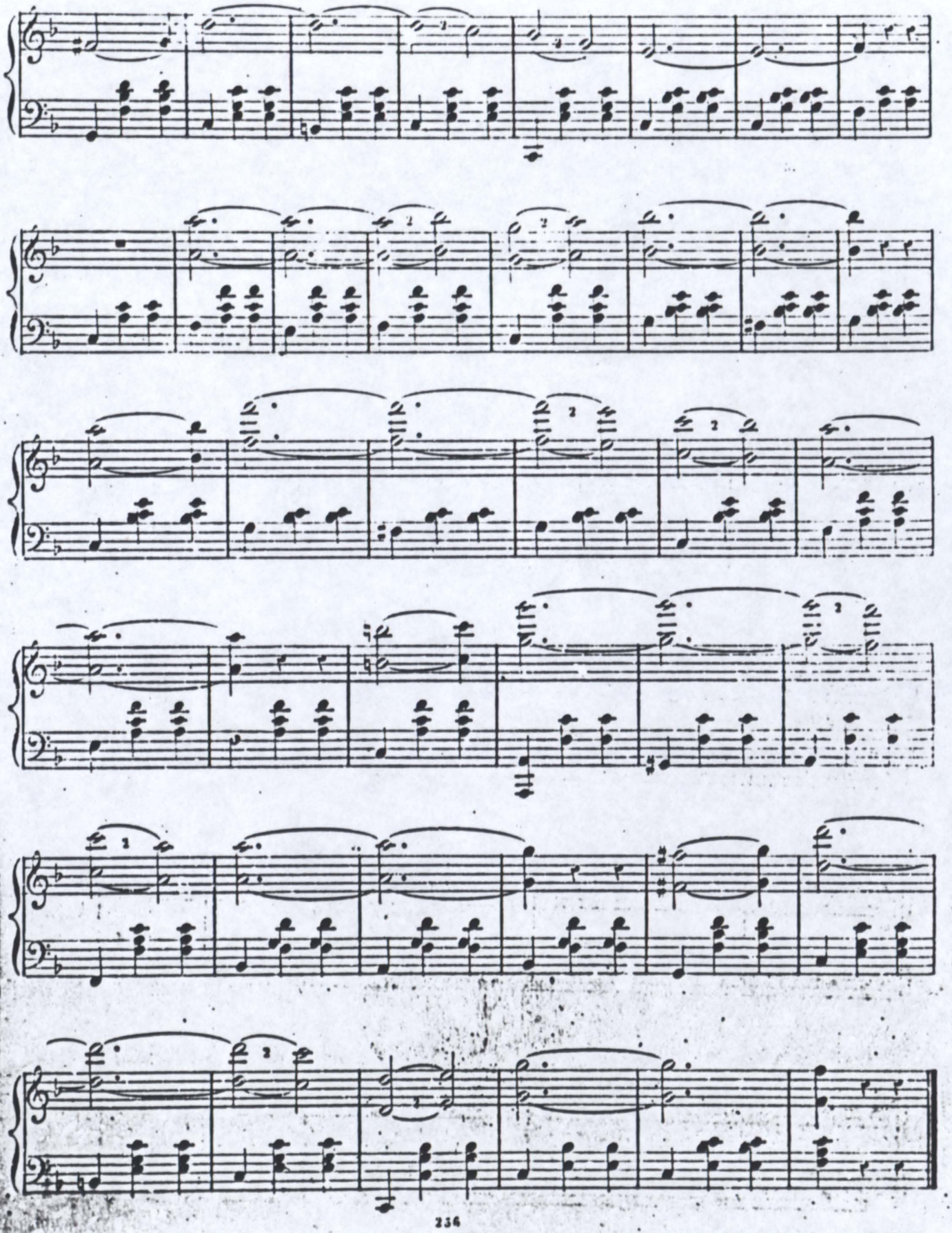

CASAdoCHORO

14

VALSA
Nº 4.

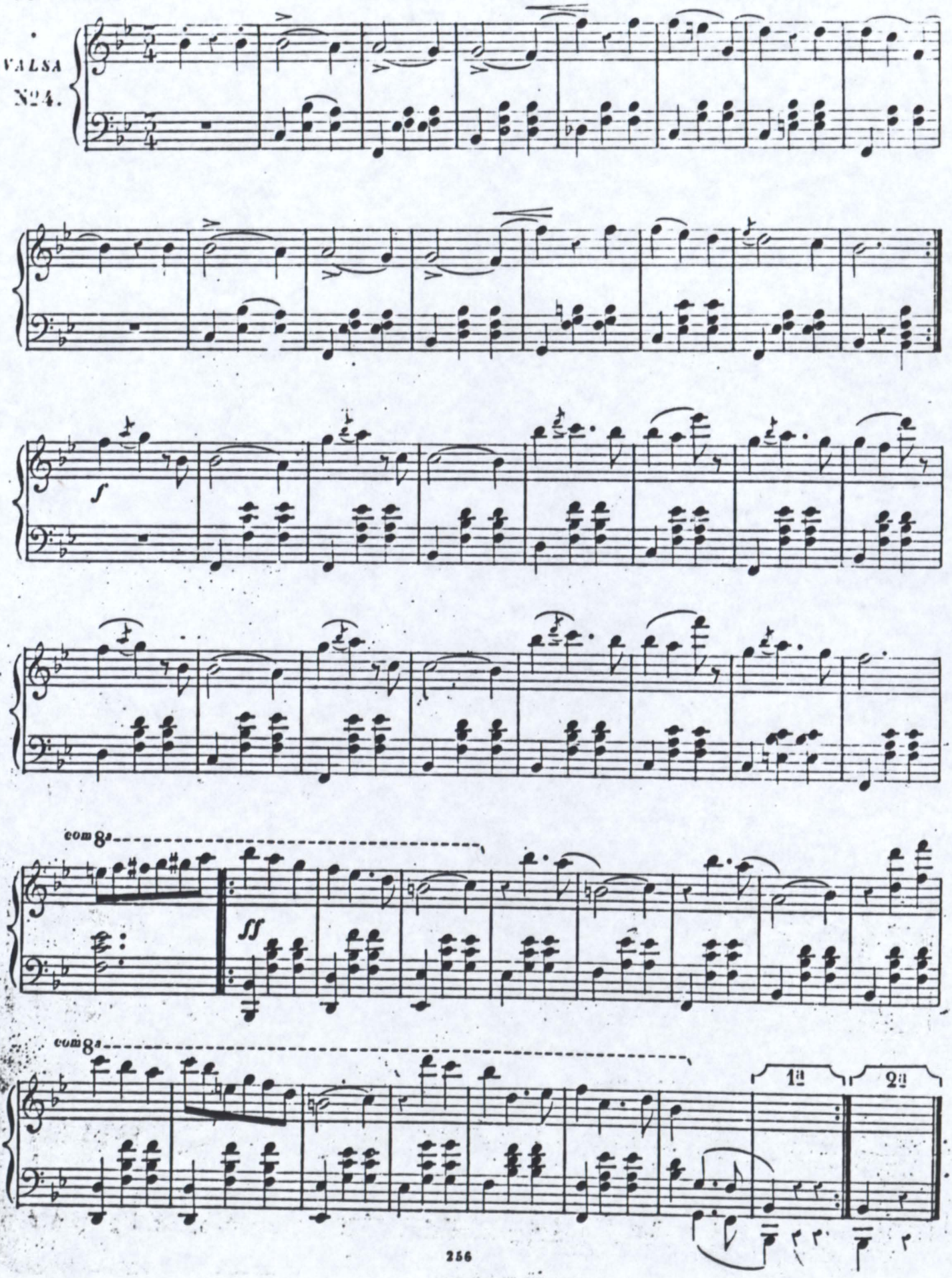

CASAdoCHORO

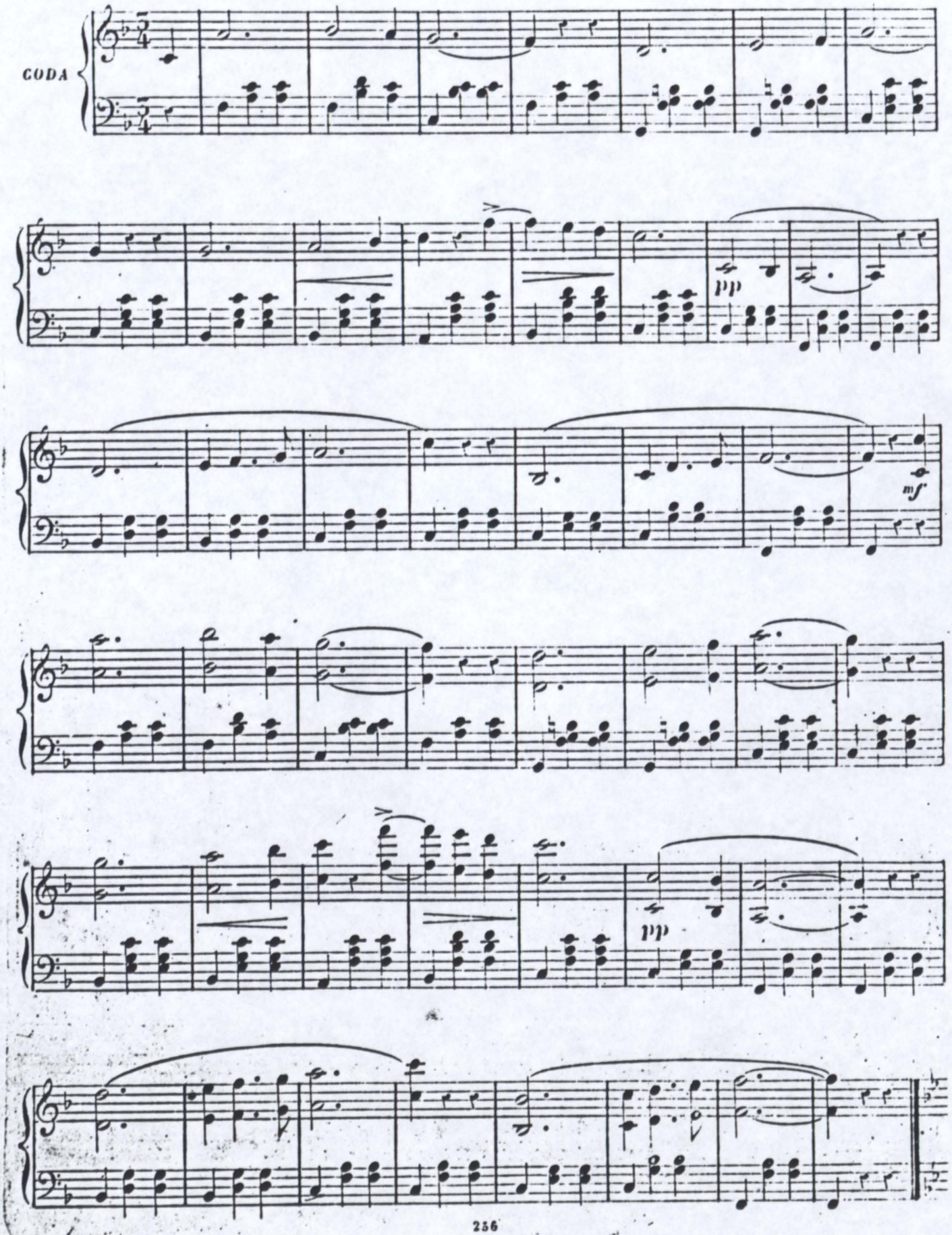

CASAdoCHORO

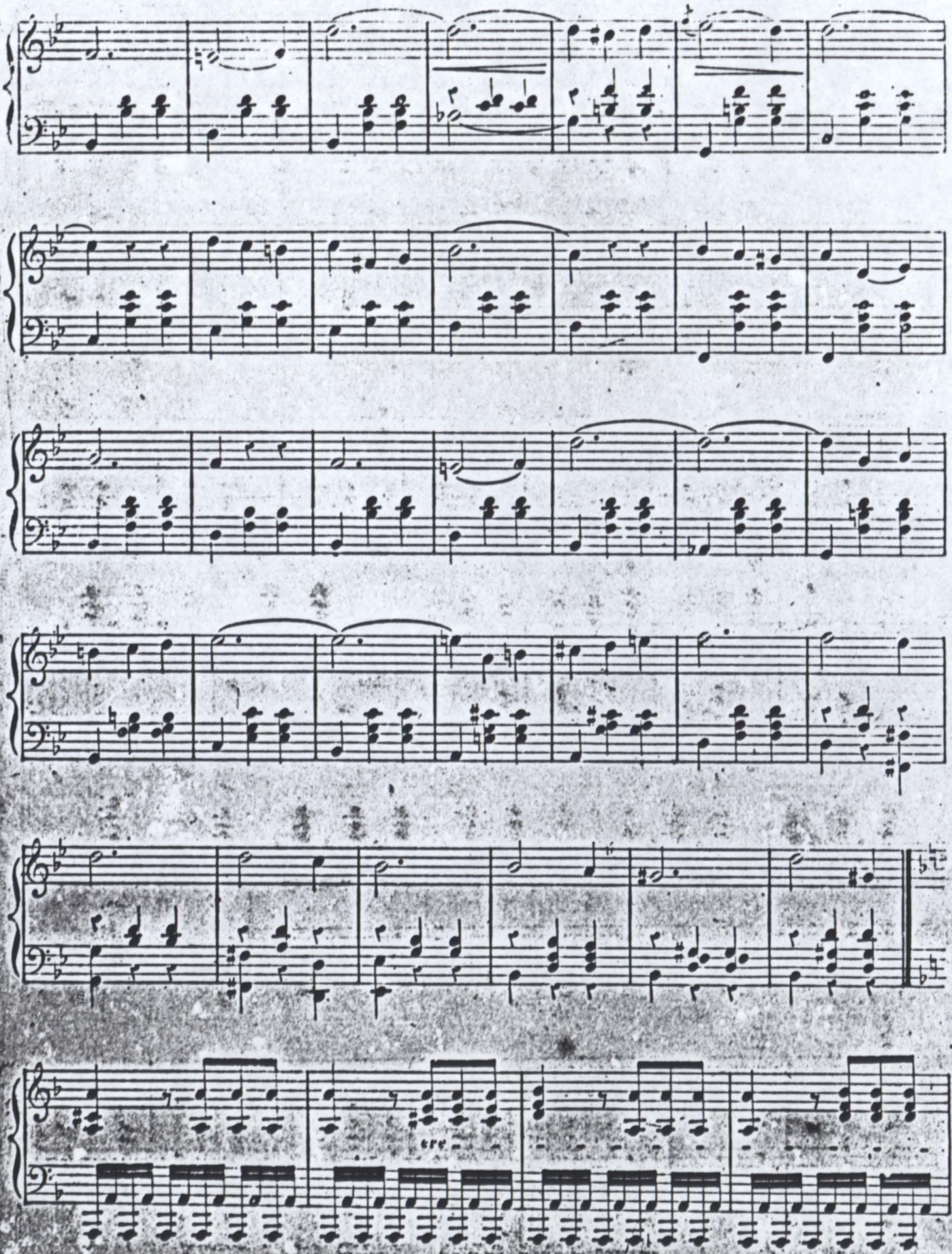
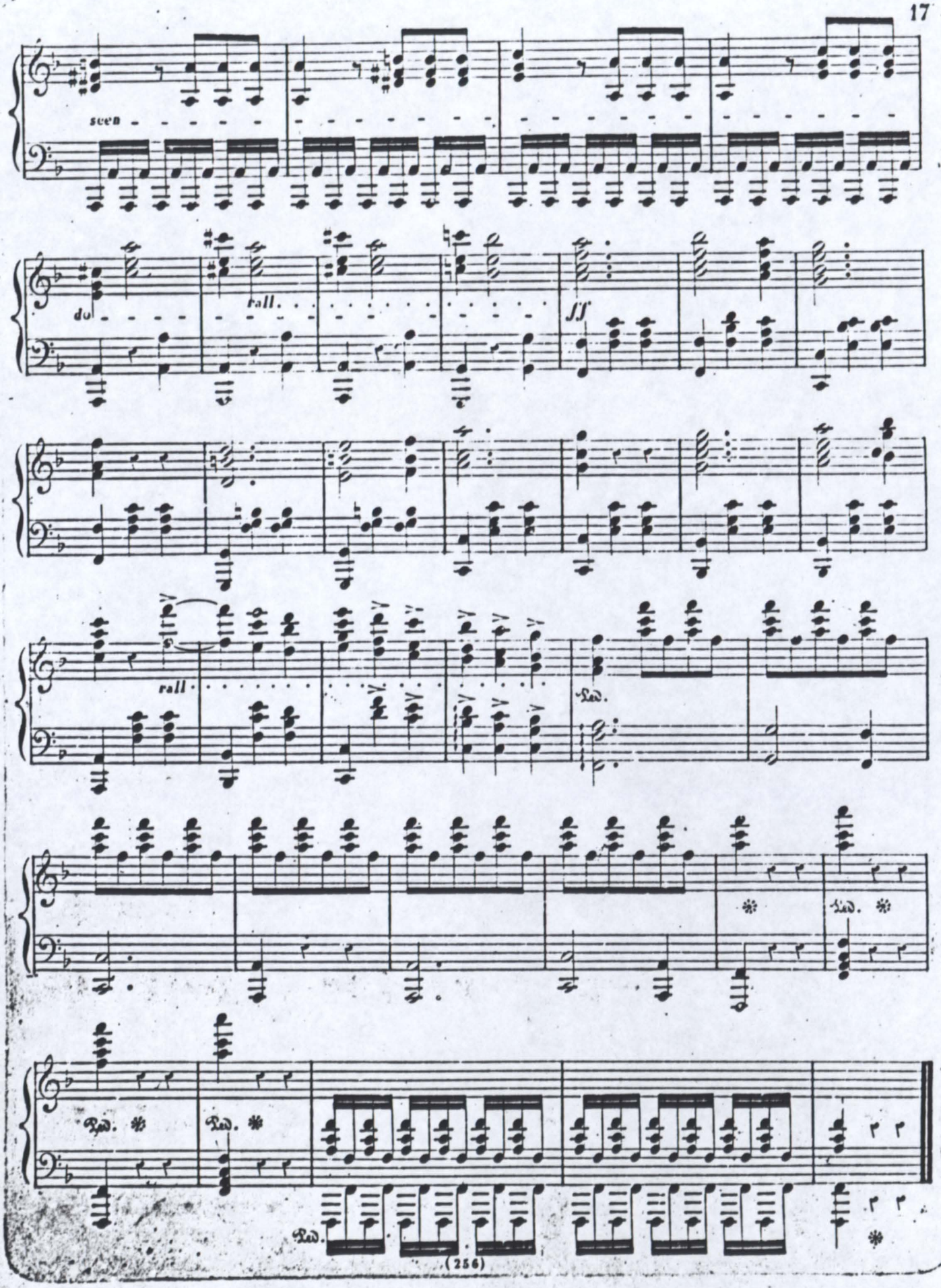
CASAdoCHORO