O bagaço cai no chão

Tango-Brasileiro
(Letra de Felisbelo Sussuarana)

JOSÉ AGOSTINHO DA FONSECA
(1920)

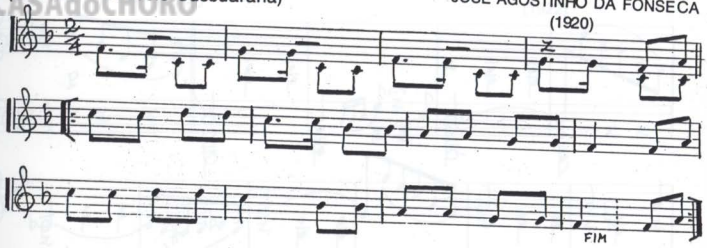

1.

VENHA VER, GENTE DA TERRA
VENHA VER QUE SENSAÇÃO:
O BESOURO RÓI O PAU
E O BAGAÇO CAI NO CHÃO!

2.

URRA A ONÇA LÁ NO MATO,
SILVA A COBRA, NO GROTÃO,
O BESOURO RÓI O PAU
E O BAGAÇO CAI NO CHÃO!

3.

VIVA, VIVA, MINHA GENTE,
VIVA, VIVA SÃO JOÃO!
O BESOURO RÓI O PAU
E O BAGAÇO CAI NO CHÃO!

4.

QUEM TIVER FILHA BONITA
PONHA CHAVE NO PORTÃO.
O BESOURO RÓI O PAU
E O BAGAÇO CAI NO CHÃO!

5.

ORA VIVA, MINHA GENTE,
MEU BESOURO É CAMPEÃO.
O BESOURO RÓI O PAU
E O BAGAÇO CAI NO CHÃO!

6.

QUEM QUISER SER ESTIMADO
VENHA ENTRAR NESTA FUNÇÃO.
O BESOURO RÓI O PAU
E O BAGAÇO CAI NO CHÃO!