Beijos de amor

P8277

ARQUIVO ANNA & M... MUSICAL

PIANOS D'OCCASIÃO VENDEM-SE E ALUGAM-SE PREÇOS MODICOS

DANSAS

PIANOS NOVOS VENDEM-SE E ALUGAM-SE VENDAS GARANTIDAS

PARA PIANO A 2 MÃOS

MAZURKAS, GALOPES, REDOWAS, ETC.

1	Ais d'Alma	Mazurka, por F. Gurman	1$500
2	Alboni	Mazurka, por G. Balfe	1$500
3	Amores de Psyché	Mazurka, por Luiz Moreira	1$000
4	» »	Mazurka e habanera por Luiz Moreira	1$500
5	Amfitrite	Mazurka, por Becucci	1$500
6	Antonita	Mazurka, por B. Montano	2$000
	Argentina	Mazurka, Fantasia por Ketterer	2$500
7	Argia	Mazurka, por Elettra Pons	1$500
8	Aurea	Polka-mazurka, por J. S. Nogueira	1$000
9	Balancelle	Mazurka, por P. Wachs	2$000
10	Ballerina	Mazurka elegante, por W. Ganz	2$000
11	Bella	Polka-mazurka, por Waldteufel	1$500
12	Beijos e Abraços	Mazurka, por Becucci	1$500
13	Bella Fluminense	Mazurka, por A. Milanez	1$500
14	Bôa Noite	Galope	1$000
15	Bôa Viagem	Redowa, por Geraldo Horta	1$500
16	Brahma, *bailado de Argini*	Galope brilhante	1$500
17	Brilhante Aurora	Mazurka, por J. Gomes d'Araujo	1$500
18	Bucephale	Galope, por L. Dessaux	2$000
19	Cachucha	Dansa hespanhola	1$500
20	Candor	Mazurka, por Becucci	1$500
21	Canto da Soledade	Mazurka, por Mendes Ribeiro	1$500
22	Carmela	Mazurka, por Becucci	2$000
23	Carologia	Polka-mazurka, por G. Arnaud	1$500
24	Cristalique (La)	Mazurka, por Herz	2$500
25	Czarina	Mazurka russa, por L. Ganne	1$500
26	Dama e Cavalleiro	Mazurka, por Becucci	1$500
27	Dama de Ouro *(Tim-Tim)*	Mazurka, por Chueca y Valverde	1$500
28	Dans les Bois	Polka-mazurka, por Waldteufel	1$500
29	Délire	Polka-mazurka, por Lucantoni	1$500
30	Doce Emoção	Redowa	1$000
31	Doccia	Mazurka, por Capitani	2$000
32	D. Juanita, *opera de Suppé*	Polka-mazurka	1$500
33	Enamorada	Mazurka, por Becucci	1$500
34	Enfadadinha	Polka-mazurka, por Giraudon	1$500
35	Españolita (La)	Mazurka de salão, por H. Carlos	1$500
36	L'Etincelle	Mazurka sentimental, por Gottschalk	2$000
37	Etude-Mazurka	por A. Talexy	1$500
38	Excelsior, *bailado de Marenco*	Galop: après la valse	1$500
39	Excelsior, Sur les rives du Weser	Mazurka	1$500
40	Excelsior, Les porteurs du Télégraphe	Galope	1$500
41	Fanciulla	Mazurka, por Henrique Braga	1$500
42	Flores d'Alma	Mazurka brilhante, por Indio do Brazil	2$000
43	Fleurs de Mai (Primavera)	Mazurka, por Streabbog	1$000
44	Fleurs de Mai (Myosotis)	Galope, por Streabbog	1$000
45	Feuille d'Album	Mazurka elegante, por Ascher	1$500
46	Gaitana	Mazurka, por Ketterer	2$000
47	Galop du Diable	por Ludovic	2$000
48	Gentil Passarinho	Varsoviana, por E. Mége	1$500
49	Gracieuse	Mazurka, por F. Gurman	1$000
50	[illegible], *opera comica de A. Valente*	Mazurka	1$500
51	Grande Avenida	Mazurka dos Marinheiros, por Chueca y Valverde	1$500
52	Grito d'Alma	Mazurka, por Mascarenhas	1$500
53	Guarany *(Passo della Procria)*	Mazurka, por Carlos Gomes	2$000
54	Hamburgo (?)	Mazurka (Repertorio da Estudiantina), por Granado	1$500
55	Illusões Perdidas (?)	Mazurka, em resposta à *Lagrimas d'Aurora*	1$500
56	Irresistivel (?)	Galope brilhante, por Germano Lopes	1$500
57	[illegible]	Mazurka, por M. Cesarino	1$500
58	[illegible]	Mazurka, por M. Prudencio	1$500
59	Labios Coralinos (?)	Mazurka elegante, por Becucci	1$500
60	Lagrimas d'Aurora	Mazurka, por Emilio do Lago	1$500
61	Lagrimas Perdidas	Resposta à *Uma Lagrima*, mazurka	1$500
62	Manon Lescaut	Polka-mazurka, por A. Talexy	1$500
63	[illegible]	Varsoviana	1$000
64	Mazurka brilhante	por G. Weiss	2$000
65	[illegible]	Mazurka, por Castro Filho	2$000
66	[illegible]	Mazurka, por Becucci	1$000
67	[illegible]	Varsoviana	1$500
68	[illegible]	Mazurka elegante	1$000
69	Mogiano, Galope	por D. Honorata	1$000
70	Mon Espoir	Mazurka, por F. Gurman	1$500
71	Mulher ou Anjo	Polka-mazurka, por Machado	1$500
72	Musidora	Polka-mazurka, por A. Talexy	1$500
73	Naïr	Mazurka, por Abdon Milanez	1$500
74	Não me deixes *(sobre motivos de Verdi)*	Polka-mazurka	1$000
75	Noëmi	Mazurka elegante, por Pfeiffer	1$500
76	Non Più Lacrime	Mazurka elegante, por Becucci	1$500
77	Nova Varsoviana		1$000
78	Oh, Oh!	Mazurka, por Becucci	1$500
79	Paulista (O)	Galope, por J. Gomes d'Araujo	2$000
80	Pensativa	Redowa, por L. Albites	1$000
81	Perles et Diamants	Mazurka, por L. Tonel	1$500
82	Petit Carnaval	Mazurka, por Streabbog	1$000
83	» »	Galope, por Streabbog	1$000
84	Pingos de Crystal	Mazurka, por Celestino	2$000
85	Primeira Mazurka	por B. Godard	2$000
86	Princeza Flor de Maio	Mazurka, por A. Milanez	1$000
87	Principe Topazio *(Belle Polonaise)*	Mazurka, por Millöker	1$500
88	Printemps d'Amour	Mazurka de concert, por Gottschalk	2$500
89	Pyrilampo	Galope, por Mendes Ribeiro	2$500
90	Quarta Mazurka	por B. Godard	2$000
91	» »	por Pfeiffer	2$000
92	Reconhecida	Polka-mazurka, por G. Lopes	1$000
93	Redowa (A)	por Varin	1$000
94	Reminiscencias	Mazurka, por Emilio do Lago	1$000
95	Rosa Mystica	Mazurka de salão, por E. do Lago	2$000
96	Saudosa	Mazurka, por C. de Menezes	1$000
97	Segunda Mazurka	por B. Godard	2$000
98	Sempre Alegre	Mazurka de salão, por J. G. de Araujo	2$000
99	Sempre Viva	Mazurka, por J. F. Mesquita	1$500
100	Serêa	Mazurka, por Emilio do Lago	1$000
101	Signal d'incendio	Galope brilhante	1$500
102	Sinhazinha	Mazurka, por Tristão P. dos Santos	1$000
103	Soave *(Dolce sguardo)*	Mazurka, por Becucci	1$500
104	Sogno d'Amore *(Rêve de Bonheur)*	Mazurka-caprice, por Arthur Napoleão	2$500
105	Sonho d'Amor	Mazurka, por Licausi	1$000
106	Sonhos de Margarida	Mazurka, por Ch. Yung	1$500
107	Souvenir de Berta Linda, ou *Hirba*	Mazurka	1$500
108	Souvenir de Kieff	Mazurka, por Schulhoff	2$000
109	Souvenir de Varsovie	Mazurka, por Schulhoff	1$500
110	Speranza	Mazurka brilhante, por G. Arnaud	1$500
111	Stephanie	Mazurka, por Ludovic	1$500
112	Terceira Mazurka	por B. Godard	2$000
113	Ternura de teus olhos	Varsoviana	1$000
114	Tijuca	Polka-mazurka, por J. Goyano	1$500
115	Tim-tim por Tim-tim	Mazurka, por Chueca y Valverde	1$500
116	Tourbillon	Galope brilhante, por A. Gutmann	2$000
117	Tramway	Galope, por Burgmein	1$500
118	Tres Graças	Mazurka, por Lange	2$000
119	Trovatore *(Zingara)*	Polka-mazurka	1$000
120	Tupan	Mazurka brilhante, por J. G. Araujo	2$000
121	Uhlans (Les)	Galope, por D. Brocca	2$000
122	Uma lagrima	Mazurka, por M. Zecchi	1$000
123	Uma primeira impressão no Brazil	Polka-mazurka, por Arthur Napoleão	2$000
124	Un año pasado por agua	Mazurka dos Paraguas, por Chueca y Valverde	1$500
125	Un Ballo in Maschera	*(opera Verdi)* Mazurka por Lami	1$500
126	Un beso *(Repertorio da Estudiantina)*	Mazurka, por Carrion	1$500
127	Une Pensée	Mazurka, por G. Tirpenne	1$500
128	Un premier Amour	Redowa, por Walerstein	1$000
129	Vanda	Mazurka, por Lange	2$000
130	Varsoviana das Moças		2$000
131	Zingara *(Trovatore)*	Polka-mazurka	1$500
132	Zuavos Bahianos	Galope militar, por Machado	2$000
133	Zuleika	Mazurka, por Alb. Motta	1$500

SCHOTTISCHS E PAS DE QUATRE

1	Adeus	Schottisch por Azevedo Lemos	1$000
2	Altivo	» » Aurelio Cavalcanti	1$500
3	Angelica	» » Carlos Gomes	1$000
4	Arrufos	» » E. Nazareth	1$000
5	Amores [illegible]	» » G. d'Almeida	1$500
6	Barba do Bronze	Pas de quatre, por Aurelio Cavalcanti	1$000
7	Beijoca	Pas de quatre, por J. G. Christo	1$500
8	Bella Iris	Schottisch por J. M. Cunha	1$000
9	~~Beijos d'Amor~~	» » Americo Costa	1$500
10	~~[illegible]~~	» » M. J. Seára	1$000
11	Brasinha	» » J. Reis	1$500
12	Candida	» » Carlos Gomes	1$000
13	Candinha	» » Araujo Vianna	1$000
14	Caprichos	Pas de quatre, por Ismael Madeira	1$000
15	Chorosa	Schottisch por Aurelio Cavalcanti	1$500
16	Clemencia	» » A. B. C.	1$000
17	Clarinha	» » Vidal Junior	1$000
18	Coió com sorte	» » Aurelio Cavalcanti	1$000
19	Compassado	» » » »	1$500
20	Comprimentos	» » » »	1$500
21	Cruz de Maria	» » Ch. Fradel	1$000
22	Crysalidas	» » Americo Costa	1$500
23	Crystalina	» » Ismael Madeira	1$000
24	Delicada	» » Aurelio Cavalcanti	1$500
25	Diamantes da Corôa	» » F. Kohnett	1$000
26	Dona Juanita	» » L. Lévy	1$500
27	Elisa	» » J. Vianna Junior	1$000
28	Emiliana	» » Fluminense	1$000
29	Escosseza (A)	» » A. B. C.	1$000
30	Esmeraldina	» » A. Milanez	1$500
31	Feiticeira	» » A. Maersch	1$500
32	Feliz consorcio	» » Carlos T. de Carvalho	1$000
33	Flor do Casamento	» » Rocha Leão	1$000
34	Florzinha	» » Aurelio Cavalcanti	1$500
35	Garbosa	» » Ferreira Torres	1$500
36	Gracil	» » » »	1$500
37	Graciosa	» » A. B. C.	1$000
38	Grande Avenida (Côro dos Jockeys)	» » Chueca y Valverde	1$500
39	Guarda-Marinha	» » Azevedo Lemos	1$500
40	Hamburgueza	» » A. B. C.	1$000
41	Innocencia	» » A. B. C.	1$000
42	Jocosa	» » Aurelio Cavalcanti	1$500
43	Judith	» » Azevedo Lemos	1$000
44	Lilita	» » Severo Dantas	1$500
45	Loucuras e caricias	» » Azevedo Lemos	1$000
46	Luz de teus olhos	Pas de quatre, por J. G. Christo	1$000
47	Macahense	Schottisch por Velho da Silva	1$000
48	Maravilhosa	» » Aurelio Cavalcanti	1$500
49	Marco Visconti	» » A. B. C.	1$500
50	Marionettes	» » Aurelio Cavalcanti	1$500
51	Maroca	» » P. Brasiel	1$000
52	Mikado	Pas de quatre, por Meyer Lutz	1$500
53	Mimo	Schottisch por Americo Costa	1$500
54	Morrer Amando	» » Severo Dantas	1$500
55	Não Chores!!	» » Azevedo Lemos	1$500
56	National-Shottisch	» » A. B. C.	1$000
57	Nella	» » Batmann	1$500
58	Norte-Americana	» » Aurelio Cavalcanti	1$500
59	Oscillante	» » Ferreira Torres	1$500
60	Palestrando	» » Aurelio Cavalcanti	1$500
61	Paris qui rit	» » Walerstein	1$500
62	Parisienne	» » Gavioli	1$000
63	Pas de Patineurs	» » Peschiel	1$000
64	Peraltas e Sécias	» » Assis Pacheco	1$000
65	Perola do Cassino	» » Walerstein	1$000
66	Petalas de Rosa	» » Americo Costa	1$500
67	Podia ser peior	» » Nicolino Milano	1$500
68	Povo da Lyra (O)	» » José Marques	1$000
69	Rainha Victoria	» » J. Daniel	1$000
70	Recordação Saudosa	» » Azevedo Lemos	1$500
71	Russo (O)	» » Americo Costa	1$000
72	S. Christovão	» » Quint. dos Santos	1$500
73	Saudades de Maria	» » Severo Dantas	1$000
74	Schottisch de Hamburgo	» » A. B. C.	1$000
75	Schottisch de Paris	» » A. Baguet	1$000
76	Schottisch da Prussia	» » A. B. C.	1$000
77	Segredo dos meus amores	» » A. B. C.	1$000
78	Segredos de Moça	» » Americo Costa	1$000
79	Sonhadora	» » Aurelio Cavalcanti	1$000
80	Saratoga	» » A. B. C.	1$000
81	Sylphide (La)	» » A. Baguet	1$000
82	Talvez te escreva!	» » Aurelio Cavalcanti	1$500
83	Tentamen	» » » »	1$500
84	[illegible]	» » Ed. Ribas	1$000
85	Violeta	Pas de quatre por Ferreira Torres	1$000
86	»	Schottisch por A. B. C.	1$000
87	Yêta	» » Americo Costa	1$000
88	ZA-ZÁ	» » A. B. C.	1$000

GRANDE ESTABELECIMENTO DE PIANOS E MUSICAS

Unico deposito dos celebres pianos de BECHSTEIN

ARTHUR NAPOLEÃO & C.ª

RIO DE JANEIRO — RUA DO OUVIDOR 8[illegible]

CASAdoCHORO

ARQUIVO MUSICAL ANNA & M. CARRILHO

Preço 1.500.

BEIJOS DE AMÔR

SCHOTTISCH

de AMERICO EUGENIO da FONSECA COSTA.

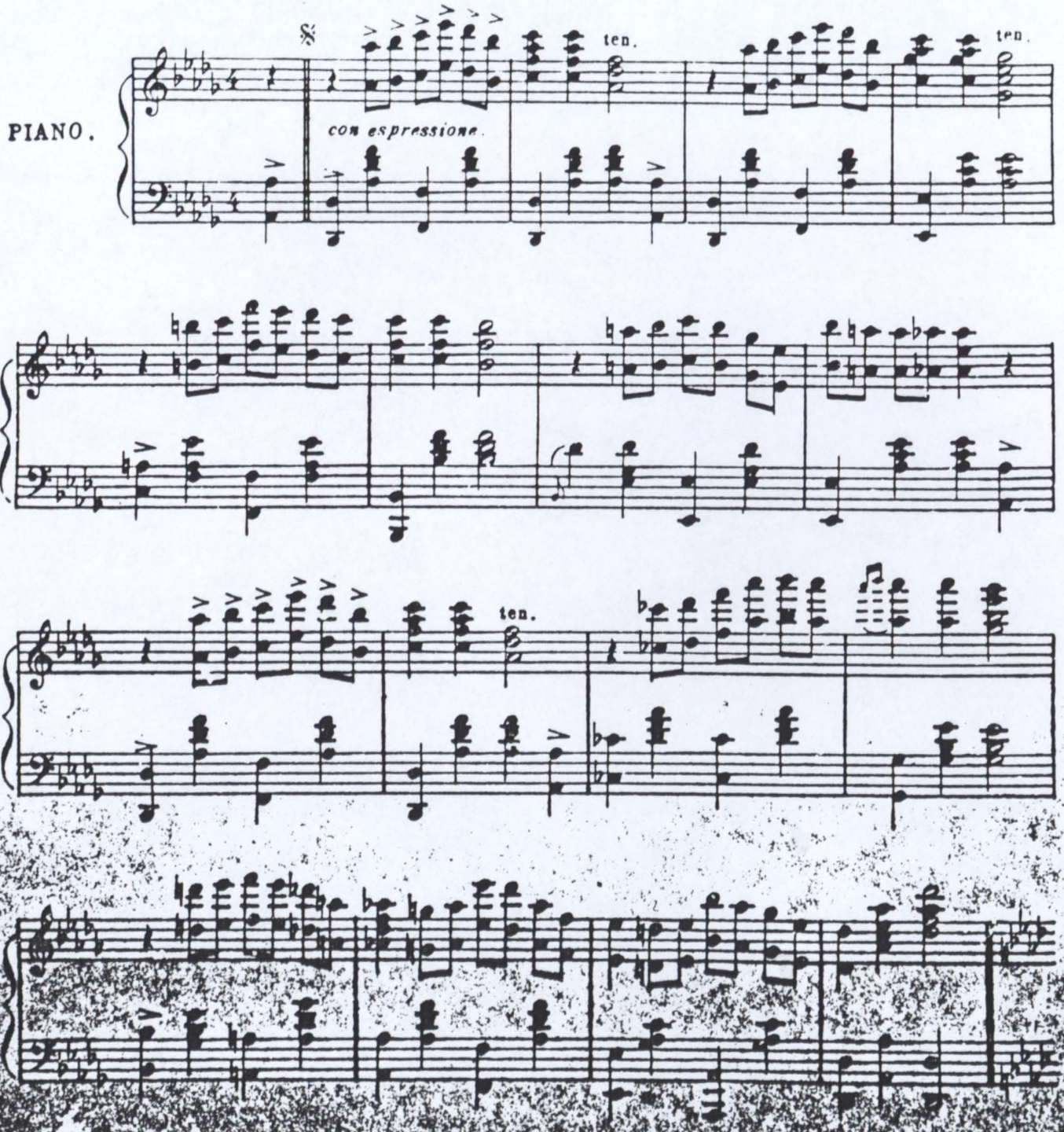

Do mesmo autor: Carinhos de amor. Valsa.

CASAdoCHORO

ARQUIVO MUSICAL ANNA & M. CARRILHO

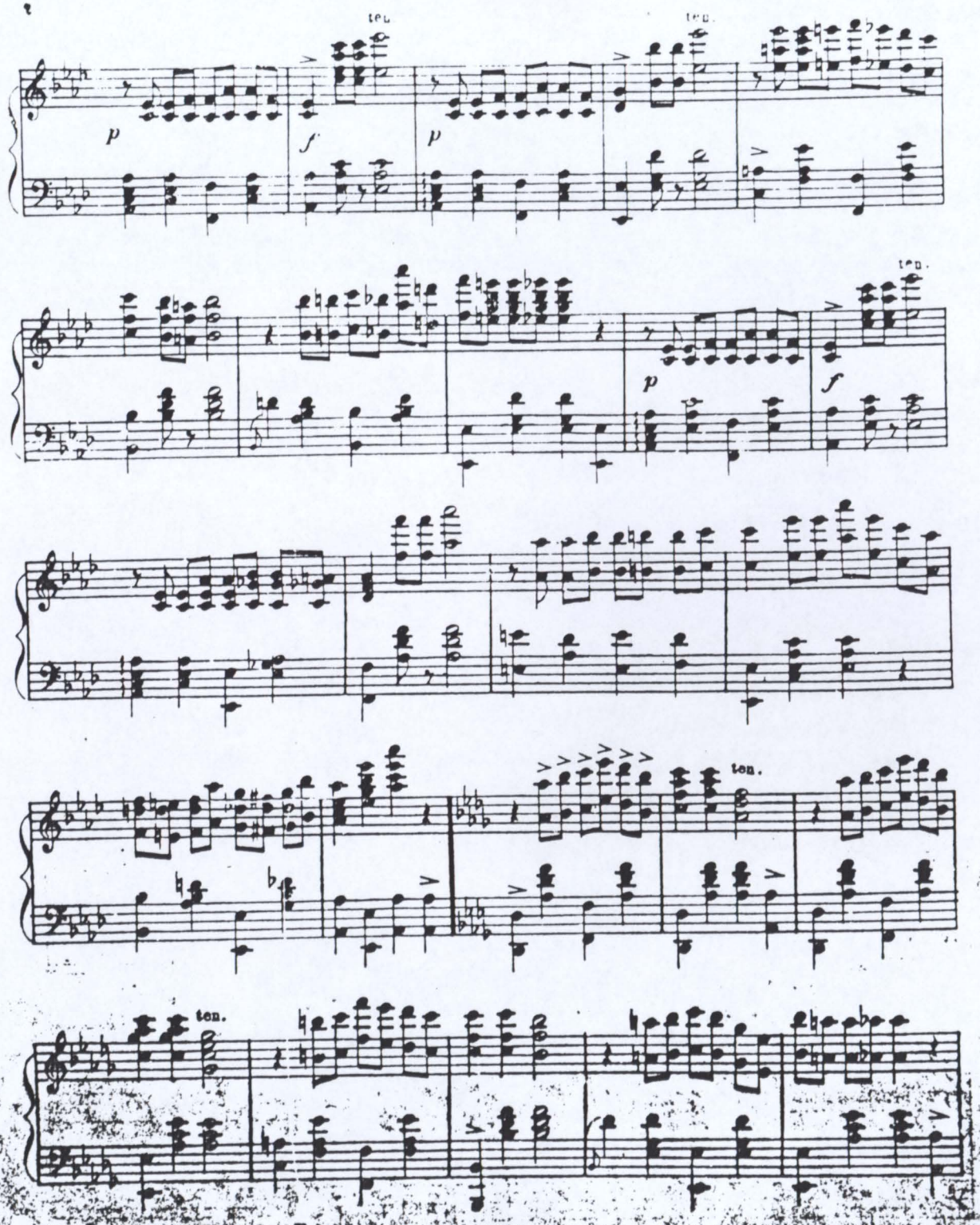

CASAdoCHORO

ARQUIVO MUSICAL ANNA & M. CARRILHO

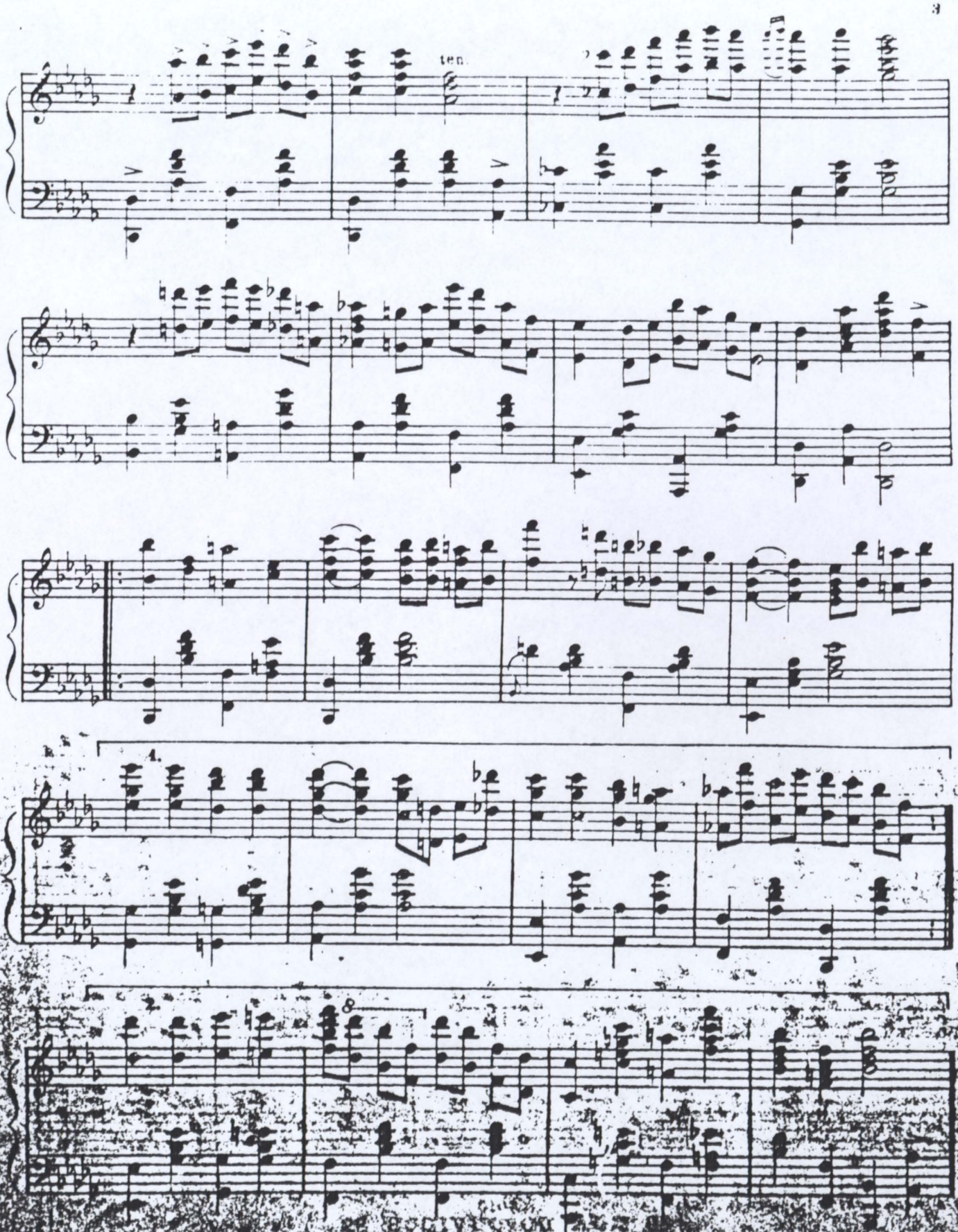

CASA ...HORO

SERÕES MUSICAES

Collecção de Fantasias, Nocturnos, Melodias, etc. para piano

Albert E.	Louise de Mercoeur	Description	2$000
Alberti H.	Berceau	Melodie facile	1$200
Andrade	Trombeiras avessas de P...	Pot-pourri	3$000
Arnaud A.	Chant du Montagnard	Fant. Brillante	2$000
Arnaud A.	Soupirs et pleurs d'Alice	Reverie	2$400
Bachmann	Chanson du bon vieux temps		2$000
Badarzewska	Priere d'une Vierge		1$000
Badarzewska	Priere Exaucée (reponse a la priere d'une vierge)		2$000
Barbot P.	Fleur des Alpes (Edelweiss de *Hekel*)	Transcription	2$000
Battmann	Ou va tu, petit oiseau?	Fantaisie valsée	2$000
Becucci	Guarany	2e Divertimento	1$000
Becucci	Non piu lagrime	Mzr. Elegante	1$200
Brisson T.	Trovatore	Reminiscences	2$200
Brocca D.	Amelie	Melodie	1$200
Brocca D.	Les Ulans	Galop Brillante	2$000
Burty M.	Sous les grands arbres	Nocturne	2$000
Bussmeyer H.	Gratitude	Nocturno	1$200
Bussmeyer H.	Hymne National Brazileiro	Fantaisie	3$000
Bussmeyer H.	Noite do Castello (opera de *Gomez*)	Fantaisie	2$200
Canongia	Sentido pranto	Marche funebre	1$200
Canonica	Dolores (opera de *Mr...*)	Fantaisie brillante	2$000
Canonica	Ruy Blas	Fantaisie brillante	3$000
Carvalho R. F.	L'Eclair	Galop de concert	2$200
Carvalho R. F.	A Solidão	Valsa brilhante	2$200
Carvalho R. F.	A Borbuleta	Gal. de concerto	3$000
Carvalho R. F.	A Paulista	Polka de salão	2$200
Carvalho R. F.	É isto que a moça gosta	Polka de salão	2$000
Celega N.	Guarany	Transcription	2$200
Celestino A.	Pingos de Crystal	Mzr. de salão	2$000
Celestino A.	Una Vendetta, opera de *Agostini*	Fantaisie brilhante	2$200
Cesari P.	Donna Juanita	Fantasia brilhante	2$200
Coelho (Furtado)	Regrets d'amour	Reverie	2$000
Coelho (Furtado)	Dalia (canto de Bulbul)		1$000
Coelho (Furtado)	Anjo da meia noite	Valsa	1$200
Coelho (Furtado)	Lucinda	Grande valsa	2$000
Cordovil	Lagrimas sobre a campa de *José Bonifacio*	Marcha funebre	1$500
Costa B.	El Alabardero	Dobrado	1$000
Costa D.	Pecadora	Habanera	2$500
Costa D.	Nuhes que passan	Capricho valsa	4$000
Costa D.	Ondas del Khin	Scherzo mazurka	3$000
Cramer	Batalha d'Almostar		2$000
Croises	Chanson de Fortunio	Morc. de salon	2$000
Croises	Cloches du Couvre Feu (Harmonie du soir)		1$500
Croises	Prière pendant l'orage	Morc. de genre	2$000
Cunio	Marco Visconti	1.a Fantasia	2$000
Cunio	Marco Visconti	2.a Fantasia	2$000
Daddi	Lagrimas e Saudades	Elegia	2$000
Delioux	Carnaval Espanhol	Caprice de concert	2$500
Diversos	Chovisco de Prata	Tremolo, estudo	1$500
Diversos	Caixinha de Musica	Capricho	1$500
Döhler	Nocturno em ré bemol		1$500
Dreyschock	Nocturne, op. 16		1$500
Duvernoy	Lucia de Lammermoor	Fantasia	2$500
Duvernoy	Puritani	Fantasia	2$500
Duvernoy	Prière des Anges	Nocturne	1$500
Fachinetti	Tomada de Paysandú e Montevidéo	Fantasia militar	2$500
Favarger	Adieu	Nocturne	1$500
Favarger	Belle Hélène	Fantaisie	2$500
Fleming	Rôl da Cascata	Fantasia original	2$500
France J. C.	D. Izabel	Marcha	2$000
Funke	Écoutez-moi	Rom. sans paroles	1$000
Gallos (M.me)	Chant du Berger	Nocturne	1$500
Gallos (M.me)	Le Lac de Côme	Nocturne	1$500
Gallos (M.me)	Roga'a tua mãi	Nocturno	1$500
Gans W.	Ballerina	Mzr. elegante	2$000
Geslin E.	Au lever de la lune	Fantasia original	2$000
Geslin E.	Il Pirata	Variaç. elegantes	2$000
Giraudon	Caprice-valse de concert		2$500
Giraudon	Steeple-chaise	Étude de genre	2$000
Giraudon	Sicilienne	Morc. de salon	2$500
Giraudon	Maria e Rizzio, de *Campana*	Transcripção	2$500
Godefroid	Aida	Fant. melodiqua	3$000
Godefroid	Charité	Choral	2$000
Godefroid	Soupirs (Les)	Cantabile	2$500
Gonzaga F. (?)	A memoria do general (?)	Marcha funebre	1$200
Goria	Reveries et chez Rêves	Transcription	2$200
Goria	Barcarolle	Pièce de salon	2$500
Goria	Reverie		1$200
Goria	Mina	Melodie	1$500
Guadagni	Traviata	Fant. brilante	2$500
Gutmann	Tourbillon	Galop brilante	2$000
Guzman	A memoria de Matheus de Andrade	Elegia	1$500
Guzman	Ais d'Alma	Mazurka	1$500
Guzman	Mefistofeles	Fant. brilante	2$500
Heckmann	Douleurs d'une amante	Reverie	1$500
Hess Ch.	Ou vas tu, petit oiseau?	Reverie	1$500
Hess Ch.	Les quatre Ages du coeur	Transcription	1$500
Horta G.	Uma Lagrima	Pensam fugitivo	1$500
Horta G.	Odios Cruentos, tom. de *Ro...*	Transcripção	2$000
Jaell A.	Carillon Repique de sinos	Morc. caracterist	2$000
Jaell A.	Alrmante Chœur des Evêques	Paraphrase	2$000
Jungmann	Nostalgia (Mal du Pays)	Melodie	1$500
Kalkbrenner	Soupirs de la Harpe Eolienne	Nocturne	1$500
Krug D.	Tannhäuser	Transcripção facil	1$500
Kruger W.	Traviata	Transcripção	2$500
Kruger W.	Trovatore (Miserere)	Trans. facil	1$500
Kruger W.	Forza del Destino	Trans. brilante	3$000
Kuhe	Polka de bravura		2$500
Kuhe	Carnaval de Naples	Caprice de concert	3$000
Lambert L.	Plaisir des Champs	Morc. de genre	2$500
Lambert L.	Vagabundo, opera de *Mazzoni*	Fant. de concerto	3$000
Lambert L.	Voix celestes	Reverie	2$500
Lecarpentier	Ernani	Fantaisie	2$000
Lecarpentier	Lombardi	Fantaisie	2$000
Levy L.	Schiavo, opera de *C. Gomez*	Fantasia de salão	2$500
Levy L.	Gavotte, de *Les*	Transcripção	1$500
Levy L.	Maron Delorme, de *Ponchielli*	Transcripção	1$500
Lucindo (Filho)	Dança dos Anjos	Polka de concerto	2$500
Lucindo (Filho)	Non m'amava, de *Guercia*	Transcripção	2$500
Lucindo Filho	Sonhos de Ouro	Capr. caract.	2$500
Lucchini	Oração à Virgem	Melodia	1$000
Lysberg	Napolitana	Étude de Legerété	2$000
Marques	El Anillo de Hierro	Preludio do 3.o acto	1$500
Matta F. J.	Marcha Funebre		1$000
Mattei	Souvenir d'Italie	Nocturne	2$500
Mattei	Tramonto del sole (Chant de l'Exile)	Pensiero	2$000
Mendonça	Tristes adeuses de uma mãi a seus filhos)	Marcha funebre	1$500
Messemackers	Puritani (para a mão esquerda)	Quatuor	1$500
Meyer L.	Marche Triomphale d'Isly		2$500
Micheus	Valerie	Fant. mazurka	2$000
Millöcker	Infanteria Cavalleria	Marcha	1$500
Millöcker	Pour la Patrie (Der Bettelstudent)	Marcha	2$000
Moniot	Cloches de Corneville	Fantaisie	2$500
Palmer	Doux Souvenir	Rom. sans paroles	1$500
Pereira L.	D. Carlos	Marcha	2$500
Pfeiffer	Trovatore (Miserère)	Transcripção	2$500
Pfeiffer	Noêmi	Maz elegante	1$500
Prudent	Ronde de Nuit	Étude	2$500
Queiroz (Jeronymo)	Variações sobre a polka *Iman*		2$500
Quidant	Souvenir de petit enfant		1$600
Ravaza	Batalha de Maron		2$500
Reis (L. do Lago)	Confessores da Fé	Marcha triumphal	1$000
Reis (Julio)	Improviso		1$500
Reis (Julio)	Sérénade d'Arlequin		2$000
Richards	Florence	Nocturno	2$000
Richards	Alexandra	Nocturno	1$500
Ritter	Marche-Nocturne		2$000
Ritter	Chant du Braconnier		2$500
Rozwadowska	Aubade		2$000
Rozwadowska	Tagarellice amorosa	Rom. sem palavras	2$000
Rozwadowska	Vos a Philadelphia	Capricho polka	2$000
Schutel	Un Ballo in Maschera	Fantasia	2$500
Sieg C.	Mirene	Bluette	1$500
Soller	O Passarinho	Fantasia elegante	2$000
Spindler	Mandolinata	Transcription	2$500
Taubert G.	La Campanella	Étude concertante	2$000
Thalberg S.	Adieu (O)	Cadencia	2$000
Thalberg S.	Gracioza	Rom. sem palavras	1$500
Vilbac	Coquelicot, de *Varney*	Fantasia de salão	2$500
Vincent	Alsacine	Fant. transcription	2$500

ARTHUR NAPOLEÃO & C.IA — Rio de Janeiro

92 RUA DO OUVIDOR 92

ARQUIVO MUSICAL ANNA & M. CARRILHO