

Film-Orchestra

Composições para pequena Orchestra

Violino A e B + Flauta + Clarineta + Cello
 Contrabaixo e Piano

FOX-TROT

1060 MINHA CACHAÇA BRASILEIRA F. Am.

MARCHAS

207 ANTARCTICA Flautas
 1099 "AZ" SUI AMERICANA Mello
 1015 CHAZZATA "NINA" Mello
 851 DEFESA DO PAZAR (A) Gregori
 814 PATRIA IDEAL Marston

ONE-STEP & HAG-TIMS

916 ABRA O TEU CORAÇÃO! Gregori
 863 OYE ME A ROR Howard
 868 FUMANDO BANDA Fagundes
 916 OPEN UP YOUR HEART! Gregori
 814 PATRIA IDEAL Marston
 914 TRAIL'DON—SAG TIME Gregori

TUNOOS & MAXIXES

944 AH, MEU TEMPO! Mello Injaky
 809 ABATO O POQUEL Howard
 946 ALGAS BELINDORA Injaky
 1056 APREDA POTO Roca
 823 ANHO SÃO BELLAS Topyramb
 822 AUTOMÓVEL CIVIL Gregori
 949 CAPRINHA VAJADO Gregori
 820 CHORA CARÃO Howard
 870 CHORO SÁBIA Fagundes
 909 COMO É BELLO O CARNATAL Gregori
 871 DELICIOSO Sopa
 872 EMBRECHA Mado
 819 FESTA NA BOCA Basso
 873 FLOR DA SIVA Topyramb
 874 FRÔ BOMELA Topyramb
 786 GAMBIA NÃO BELLA "Nordeste
 876 ME QUÊRE VITÓR? "Que ade
 973 MEU BEIJO SUAVISSIMO Fagundes
 990 MEUS QUOTIDIS Mello Gregori
 1006 MINHA VIOLA CHOCADA Fagundes Sub.
 816 MINHA BANDEIRA POR S' BORDA Cachato
 878 MINHA BOCA Chato Topyramb
 1027 MOTELA NA BOCA Cachato
 951 ONI PERDIDO DAS ALMAS Gregori
 1079 PÉ DE BOGALA Gregori
 977 PENALMENTE BELLO Topyramb
 974 " P. TENTE Cachato
 1014 PERDIDO DA CIDAD (DE) Cavotti Gregori
 879 PONTAINDO A VIOLA Basso
 706 POR CAUSA DE BELLO Egger
 917 POUQUO NÃO Injaky
 1074 QUE LE VA CHOCHE Carli
 809 QUEBRA MEU POTO Topyramb
 868 SOLIMIA DO BERTÃO (A) Basso
 812 SORRISO BRASILEIRO Gregori
 961 SUICÍ FRIGALÉ Alamo
 811 SERRAJO Topyramb
 932 SERRAJO Samba Marston
 802 SÓ CAPOTEIA Topyramb Marston
 1087 SÓ PRA NÓS Topyramb
 913 SORRISO E FLORIDA Mello Gregori
 804 TEM UM ALFINETE AÍ? Topyramb Fagundes
 925 TIRA A MÃO DAÍ! Mello Gregori
 994 TENTE ALMOFADADA Injaky
 763 TUDO BELLOVA TUDO Castro
 953 TUDO TV TANQUÊ? Alamo

VALSAS

855 APERTO DE BOMAS Cachato
 1023 BEIJO E FANTASIA Gregori
 978 BOMJOUZ NINO Flautas
 918 CIGARRA DE VIM AMOR Luiz Junior
 836 COUSAS DA VIDA Basso
 989 EMPURRÃO DE AMOR Yonson
 1026 ENLARGAS Nomas
 857 FOLTES Nomas
 787 GALATEA ELVIOIRA Topyramb
 1008 HELENINHA Mello
 818 NA POPPÉE Topyramb
 799 NINHA VEM PELA TUA Topyramb
 911 NINHA PÉ VIM CONHEÇO Mello
 811 NINHA QUE PARADO Basso
 1007 RECORDAÇÃO DE PARADO Mello
 1025 SORSA PERFEIÇÃO Comarças
 863 SORSA DO BELTINE Basso
 1005 SORSA DAS ALMAS Sopa
 1023 SORSA DE FERRAFLA Cachato
 1017 SORSA LILAS Gregori
 804 SORSA DO BELTINE Cachato
 1024 TUDO BEIJO Gregori
 1072 TUDO BELLO DE PRESENTE Ferrarini
 812 ULTIMO AMOR Topyramb
 1026 ULTIMO BEIJO Flautas
 810 VALLAS DO QUE NINHA Castro
 908 VEM, NINHA E SORSA. Anjo
 1013 VEM TV BERRAJO Fagundes



As Povo São Carlense.

CHÔRO CABOCLO

SAMBINHA TANGAICO

Letra de João do Sul

Musica de A. Gregori

PIANO



cresc.

il basso ben marcato

S. Tem mal-va . li



Ou di . a lá

Da mi . nha ter . ra Tem sim . si .

cresc.



nhô!

Lá no ser . tão

Quar . quô de nós





CASAdoCHORO

..... Pon-te, lan-ran-ta li-ma-ran-cão.....

1. Tom mais va. 2. Al...rupu.

cresc. *ff subito p*

des-se lá vor-lá. R..... num-ra mais do-tá do-sô O..... que já fui van-doncho.

quasi distaccato *ff subito mf*

rá No-ste ca-sil-go..... de vi-vô

cresc. *il basso ben marcato*

D. C. al ff

II.
Não conheci
Nem ha muli
Como a cabôca
Que lá me qué
O seu olá
Porto do mim
Tem mais doçura
Do que o lá

A. D. P. 1147

Officina Musical A. DI FRANCO

Chôro Caboclo

Sambinha Tangalo

Arr. de M. Pastore

A. Gregori

Fl. pizz.

arco

Fl.

Fl. pizz. arco

Dal 9

Chôro Caboclo

Sambinha Tangalo

Arr. de M. Pastore

A. Gregori

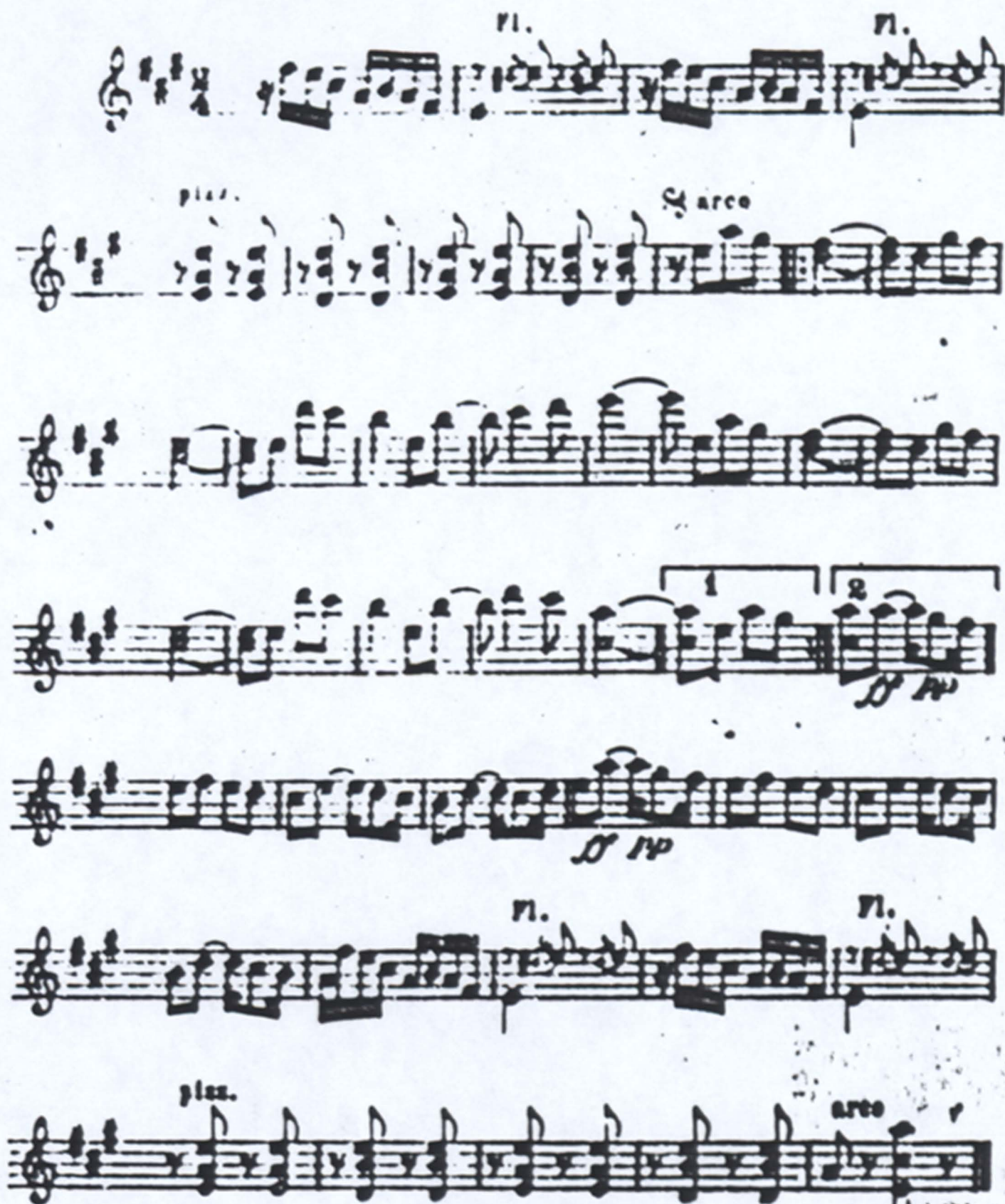

fl. fl.

pizz. arco

1 2

mp

mp

fl. fl.

pizz. arco

Chôro Caboclo

Sambinha Tangalco

Arr. de M. Pastore

A. Gregori

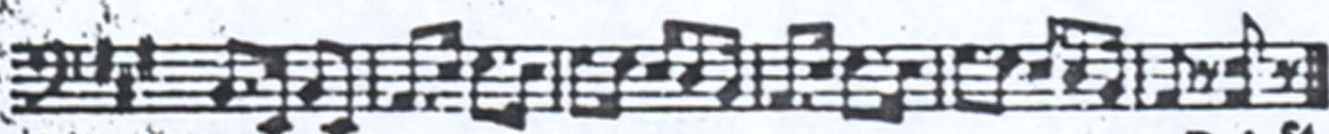
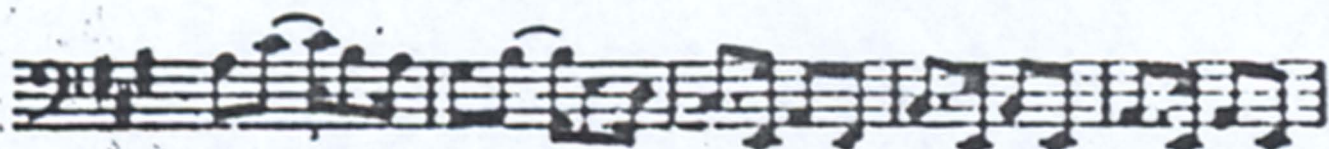
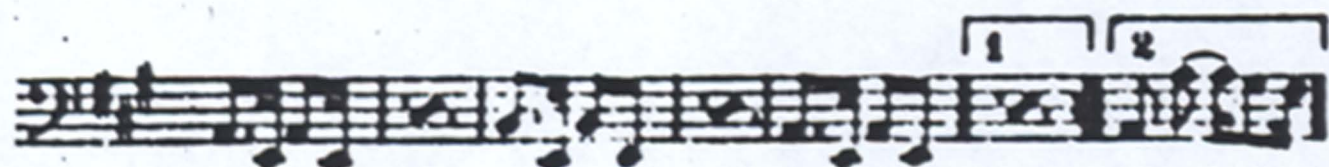
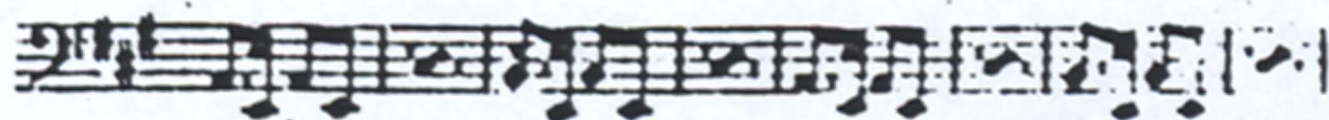
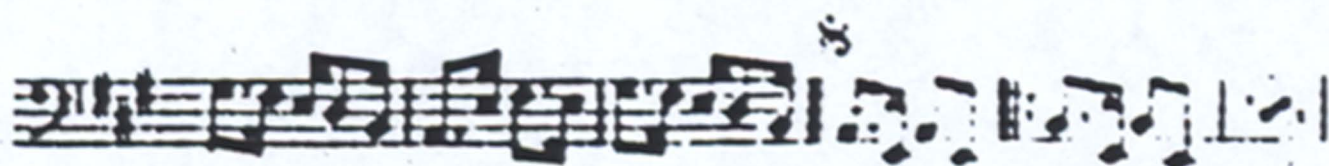

Dal 93

Chôro Caboclo

Sambinha Tangalco

Arr. de M. Pastore

A. Gregori

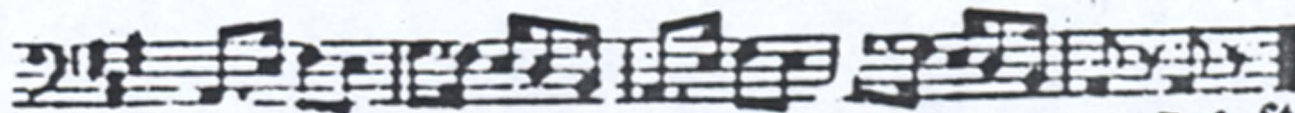
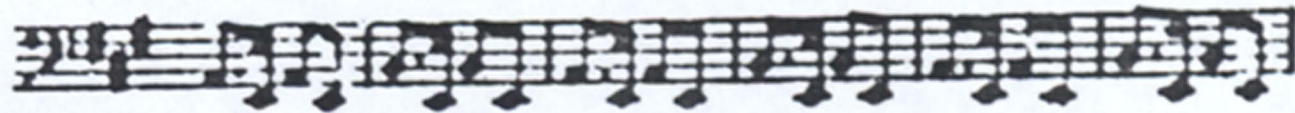
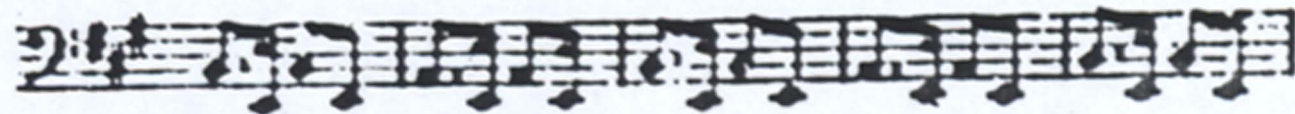
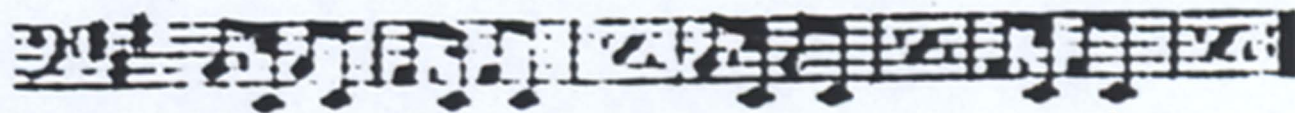
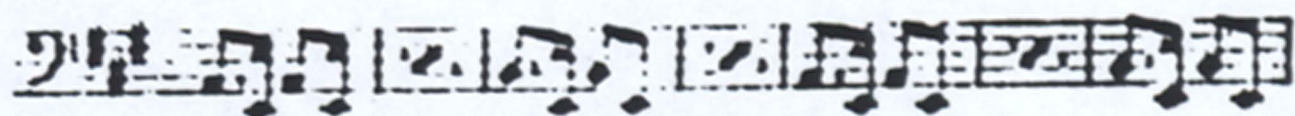
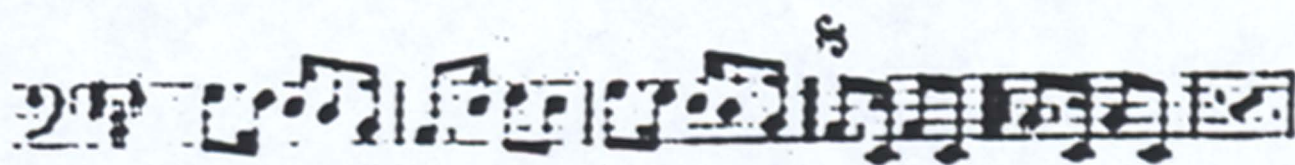

Dal 85

Dansas - Modernas

B. STEBBÁ

Morte de um coração _____
 Valsa - 1.500
 Venus, Nymphs e Seretas _____
 Valsa - 1.500

J. B. Figueiredo

Minha Viola Chorona _____
 Tanguinho - 1900
 O trouxa foi na Onda _____
 Maxixe - 1900

A. RIOS

Arreda Popo _____ Maxixe - 1.500
 Chorinho Criolo _____ 1.500
 Éia Inferno _____ Maxixe - 1.500
 Chorando o passado _____ Valsa - 1.500

C. PAGLIUCHI

Calcinha de musica . . . Valsa 1.500
 Encerreta Maxixe 1.500
 Engaga gato Tango 1.500
 O Lyrio e o rio Canção 2.000
 Noite de S. Antônio . . . Samba 1.500
 " " João 1.500
 " " Pedro 1.500
 Kneazim-Band Two-Step 1.500
 Setilanzjo Tango 1.500
 Tem um alfinete ahí? . . . 1.500
 Vens tu Bergerre Valsa 1.500

A. GREGORI

MARCIAS
 Encerreta "Roma" 2.000

MAXIXES E TANGOS
 Catira Vijado (com letra) 1.500
 Gomo e Bello n Car. naval 1.500
 Meus Quinteros 1.500
 Um perdigon das Almas 1.500
 Pá de Sogra, Maxixe 1.500
 Perqui da Cidade (Ch) 1.500
 Romer Moderno 1.500
 " Capodra 1.500
 Sorrisos e Flores 1.500
 Tira o mão daí 1.500

M. TUPYNAMBA

Assim são ellas - Tango e letra 1.500
 Pôr de lua 1.500
 Giratas Ilusões - Valsa . . . 2.000
 Matulo Tango . . . 1.500
 Ma Poupé Valsa . . 1.500
 Assim terra 1.500
 Minha vida pela lua 2.000
 Nho Múga Tango . . 1.500
 Quebra meu povo 1.500
 Sereno 1.500
 Último Adeus. Valsa 1.500

P. NIMAC

Coração tralá Valsa . . 1.500
 Ca. Mag 1.500
 Dulce 1.500
 Estremosa (e letra) 2.000
 Passioné 2.000
 Tercicore 2.000

ONE STEP

Alce teu coração 1.500
 Encerreta "Roma" 2.000
 Triunfo-Mag Time 1.500

VALSAS

Beijo e Fantasia (com letra) 1.500
 Bonho Lilez 1.500
 Teu Beijo 1.500

A. JACOMINO

(CARNOTO)

Abismo de Rosas, Valsa e letra 2.000
 Nho Maraca - Maxixe . . . 1.500
 Noite na roça - Cateretê . . . 1.300
 Samba de Primavera - valsa 1.500
 Supplicando Amor 2.000

G. Mussumeci

Estou Felto _____
 Maxixe - 1.500

G. BORORÓ

Abeso o Piques, Tango 1.500
 Dê me um beijo, Two-Step . . 1.500
 Chora Cab'co, Maxixe e letra 1.500
 Festa na roça, Tango 1.500
 Pontando a vi la, Tango 1.500

J. Manacá

Só pra Muê _____ a' letra
 Maxixe - 1.500
 "AZ" Sul Americano _____ a' letra
 Marche - 1.500

G. Benencase

Cosias de Vida Valsa . . 1.500
 Notado no Sepulcro 1.500
 Sombros de Devoto (e letra) 1.300

O. Itajahy

Alô meu tempo, Maxixe, e' letra 1.500
 Ale gre Melódico 1.500
 Porque Não? 1.500
 Triete Almodadisa 1.500

J. Tescari

Crepusculo de amor, Valsa . . 1.500
 Presenciamto Malo, Tango . . 1.500
 Presenciamto Triete 1.500

Colossal Sucesso - ARREDA POPU - Maxixe Carnavalesco - Ciletra - Afonso Rios

Estas músicas acham-se Impressas para Piano, Canto e pequena Orchestra, Collecção FILM-ORCHESTRA, propria para Bailes, Cinemas, Bars, Café-Concerto, etc.