

CASA do CHORO

Versos de Cardoso Junior

# NÃO VENHAS!..

G

Coplas de Pedrinho

Musica de Francisca Gonzaga

*Tranquillo*

Sou a-qui nes.ta zo.na fa-  
- mo - - sa O mo.de - lo nas coo.sas do chi.que O mo.de - lo nas  
coo.sas do chi.que An - te a mi.nha ele.ganci.a den - go - - sa  
Não ha.mo.ça que ton.ta não fi.que queton.ta não fi.que,ah!

Uso um o - leo de amendoas, qui - ba - - do, No bi - go - de, to - pe - te - pas - ti - nhas!

O chapeo trago - o sempre de la - do... E sou grandegrandecantor de mo - di - nhas!

Pois sou grandecantor de modinhas de mo - di - nhas Onde la fa - ro sou

er - to, não fal - to, não fal - to E no trinque, de, sempre um sor - tiol

tragobotina intel - ri - ça e de sal - to e de sal - to E u - so cal - ça

## CASA do CHORO

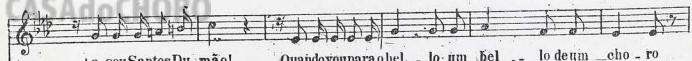

a seu Santos Du-mão! Quando vou para o bel-lo um bel-lo de um cho-ro

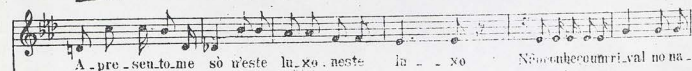

A-pre-sen-to-me só neste lu-xo, neste in-xo Não outherou ri-val no na-

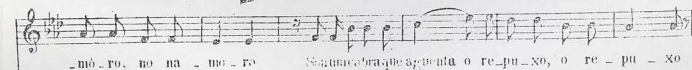

-mò-ro, no na-mò-ro Sou um abraque aq-uenta o re-pu-xo, o re-pu-xo

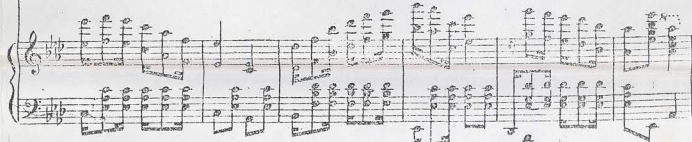

N'uma sala, mareando quadrilhas:  
Balance! sou mestrão, não me encolho.  
As magas já murmuram às filhas:  
Vocês abram meninas, o olho.

Se me escutam nas taes serenatas,  
Quando eu choro nas cordas do pinho,  
Das janellas murmuram mulatas,  
Ai machueca, machueca Pedrinho!