SERTANEJA Schottisch

P8471

PIANOS D'OCCASIÃO

PIANOS NOVOS

PARA PIANO A 2 MÃOS

1 [illegible]	Mazurka, por [illegible]	[illegible]
2 [illegible]	Mazurka, por [illegible]	[illegible]
3 [illegible]	Mazurka, por [illegible]	[illegible]
4 [illegible]	Mazurka [illegible]	[illegible]
5 [illegible]	Mazurka, por [illegible]	[illegible]
6 [illegible]	Mazurka, por E. M[illegible]	2$000
[illegible] Argentina	Mazurka, Fantasia [illegible]	[illegible]
7 Argia	Mazurka, por [illegible]	[illegible]
8 Aurea	Polka-mazurka, por [illegible]	[illegible]
9 [illegible]	Mazurka, por P. W[illegible]	[illegible]
10 [illegible]	Mazurka elegante, por W[illegible]	[illegible]
11 Bella	Polka-mazurka, por W[illegible]	[illegible]
12 [illegible]	Mazurka, por [illegible]	[illegible]
13 [illegible]	Mazurka, por A. M[illegible]	[illegible]
14 [illegible] Noite	Galope	[illegible]
15 [illegible] Virgem	Redowa, por [illegible]	[illegible]
16 Brahma, [illegible]	Galope brilhante	[illegible]
17 [illegible]	Mazurka, por [illegible]	[illegible]
18 [illegible]	Galope, por [illegible]	[illegible]
19 [illegible]	Dansa hespanhola	[illegible]
20 [illegible]	Mazurka, por [illegible]	[illegible]
21 [illegible]	Mazurka, por [illegible]	[illegible]
22 [illegible]	Mazurka, por [illegible]	[illegible]
23 [illegible]	Polka-mazurka, por G. [illegible]	[illegible]
24 [illegible]	Mazurka, por [illegible]	[illegible]
25 Czarine	Mazurka [illegible]	[illegible]
26 Dama e Cavaleiro	Mazurka, por [illegible]	[illegible]
27 Dama de Ouros [illegible]	Mazurka, por [illegible]	[illegible]
28 Dans les Bois	Polka-mazurka, por W[illegible]	[illegible]
29 Déirе	Polka-mazurka, por [illegible]	[illegible]
30 Doce Emoção	Redowa	[illegible]
31 Docia	Mazurka, por [illegible]	2$000
32 D. Juanita, *opera [illegible] Suppé*	Polka-mazurka	[illegible]
33 Enamorada	Mazurka, por [illegible]	[illegible]
34 Entatadinha	Polka-mazurka, por [illegible]	[illegible]
35 Españolita (La)	Mazurka de salão, por H. [illegible]	[illegible]
36 L'Etincelle	Mazurka sentimental, por [illegible]schalk	2$000
37 Etude-Mazurka	por A. Talexy	[illegible]
38 Excelsior, *Ballabile di Marenco*	Galope après la valse	1$500
39 Excelsior, Sur les rives du Weser	Mazurka	1$500
40 Excelsior, Les porteurs du Télégraphe	Galope	1$500
41 Fanciulla	Mazurka, por Henrique Braga	1$500
42 Flores d'Alma	Mazurka brilhante, por Italia do Brasil	2$000
43 Fleurs de Mai (Primavera)	Mazurka, por Stre[illegible]	1$500
44 Fleurs de Mai (Myosotis)	Galope, por Streabbog	1$000
45 Feuille d'Album	Mazurka elegante, por Aub[illegible]	1$500
46 Gaëtana	Mazurka, por Ketterer	2$000
47 Galop du Diable	por Ludovic	2$000
48 Gentil Pastorinha	Varsoviana, por F. Mege	1$500
49 Gracieuse	Mazurka, por F. Gusman	1$000
50 Granadeiros, *opera comica de A. Valente*	Mazurka	1$500
51 Grande Avenida	Mazurka dos Marinheiros, por Chueca y Valverde	1$500
52 Grito d'Alma	Mazurka, por Mascarenhas	1$500
53 Guarany *(Passo delle Freccie)*	Mazurka, por Carlos Gomes	2$000
54 Hamburgo	Mazurka (Repertorio da Estudiantina), por Granado	1$500
55 Illusões Perdidas	Mazurka, em resposta á *Lagrimas d'Aurora*	1$500
56 Irresistivel	Galope brilhante, por Germano Lopes	1$500
57 Izaura	Mazurka, por M. Cesarino	1$500
58 Julieta	Mazurka, por M. Prudencio	1$500
59 Lablira Coralina	Mazurka elegante, por Becucci	1$500
60 Lagrimas d'Aurora	Mazurka, por Emilio do Lago	1$500
61 Lagrimas Perdidas	Resposta á *Uma Lagrima*, mazurka	1$500
62 Manon Lescaut	Polka-mazurka, por A. Talexy	1$500
63 Mariquita	Varsoviana	1$000
64 Mazurka brilhante	por G. Weiss	2$000
65 Melancolica	Mazurka, por Castro Filho	1$000
66 Mesta!	Mazurka, por Becucci	1$000
67 Meu Coração	Varsoviana	1$500
68 Minha Bella	Mazurka elegante	1$000

[illegible]	por P. H[illegible]	[illegible]
[illegible]	[illegible]	[illegible]
101 Signal [illegible]	Galope brilhante	[illegible]
102 [illegible]	Mazurka, por [illegible]	[illegible]
103 [illegible]	Mazurka, por [illegible]	[illegible]
104 Segredo d'Amor *([illegible])*	Mazurka-capricho, por Arthur Napoleão	[illegible]
105 Sonho d'Amor	Mazurka, por [illegible]	1$000
106 Sonhos de Margarida	Mazurka, por Ch. Vong	1$500
107 Souvenir de Bella Linda [illegible]	Mazurka	1$500
108 Souvenir de Kolf	Mazurka, por Schelhoff	2$000
109 Souvenir de Varsovie	Mazurka, por Schelhoff	1$500
110 Speranza	Mazurka brilhante, por [illegible] Arnaud	1$500
111 Stephanie	Mazurka, por Ludovic	1$500
112 [illegible] Mazurka	por B. Godard	2$000
113 Ternura de teus olhos	Varsoviana	1$000
114 Tonica	Polka-mazurka, por J. Caetano	1$500
115 Un tim por Tim tim	Mazurka, por Chueca y Valverde	1$500
116 Tourbillon	Galope brilhante, por A. Gottmann	2$000
117 Tramway	Galope, por Burgmein	1$500
118 Tres Graças	Mazurka, por Lange	2$000
119 Trovatore *(Zingara)*	Polka-mazurka	1$500
120 Tupan	Mazurka brilhante, por J. G. Aramo	2$000
121 Uhlans (Les)	Galope, por D. Bosca	2$000
122 Uma lagrima	Mazurka, por M. Zucchi	1$000
123 Uma primeira impressão no Brazil	Polka-mazurka, por Arthur Napoleão	2$000
124 Un año pasado por agua	Mazurka dos Paraguas, por Chueca y Valverde	1$500
125 Un Ballo in Maschera	*(opera Verdi)* Mazurka por Lami	1$500
126 Un beso *(Repertorio da Estudiantina)*	Mazurka, por Carrion	1$500
127 Une Pensée	Mazurka, por G. Tirpenne	1$500
128 Un premier Amour	Redowa, por Walerstein	1$000
129 Vanda	Mazurka, por Lange	2$000
130 Varsoviana das Moças		2$000
131 Zingara *(Trovatore)*	Polka-mazurka	1$500
132 Zuavos Bahianos	Galope militar, por Machado	2$000
133 Zuleika	Mazurka, por Alb. Motta	1$500

SCHOTTISCHS E PAS DE QUATRE

1 Adeus	Schottisch por Azevedo Lemos	1$500
2 Altivo	» » Aurelio Cavalcanti	1$500
3 Angelica	» » Carlos Gomes	1$000
4 Arrufos	» » E. Nazareth	1$500
5 Aurora Fluminense	» » G. d'Almeida	1$500
6 [illegible]	Pas de quatre, por Aurelio Cavalcanti	1$000
7 [illegible]	Pas de quatre, por J. G. Christo	1$500
8 [illegible]	Schottisch por J. M. Cunha	1$000
9 [illegible]	» » Americo Costa	1$500
10 [illegible]	» » M. L. Seara	1$000
11 [illegible]	» » J. Reis	1$500
12 [illegible]	» » Carlos Gomes	1$000
13 [illegible]	» » Araujo Vianna	1$000
14 [illegible]	Pas de quatre, por Ismael [illegible]deira	1$000
15 [illegible]	Schottisch por Aurelio Cavalcanti	1$500
16 [illegible]	» » A. B. C.	1$000
17 [illegible]	» » Vidal Junior	1$000
18 [illegible]	» » Aurelio Cavalcanti	1$000
19 [illegible]	» » » »	1$500
20 [illegible]	» » » »	1$500
21 [illegible] de Maria	» » Ch. [illegible]adel	1$000
22 [illegible] Schottisch	» » Americo Costa	1$500
23 Crystalina	» » Ismael Madeira	1$000
24 [illegible]	» » Aurelio Cavalcanti	1$500
25 [illegible]	» » F. Robnett	1$000
26 [illegible]	» » L. [illegible]	1$500
27 [illegible]	» » J. Vianna Junior	1$000
28 [illegible]	» » Fluminense	1$000
29 [illegible]	» » A. B. C.	1$000
30 [illegible]	» » A. Milanez	1$500
31 [illegible]	» » A. Maersch	1$500
32 [illegible]	» » Carlos T. de Carvalho	1$000
33 [illegible] do Casamento	» » Rocha Leão	1$000
34 [illegible]	» » Aurelio Cavalcanti	1$500
35 [illegible]	» » Ferreira Torres	1$500
36 [illegible]	» » » »	1$500
37 Graciosa	» » A. B. C.	1$000
38 Grande Avenida (Gran via) dos [illegible]	» » Chueca y Valverde	1$500
39 [illegible] Matutina	» » Azevedo Lemos	1$500
40 H[illegible]	» » A. B. C.	1$000
41 Innocencia	» » A. B. C.	1$000
42 Iracema	» » Aurelio Cavalcanti	1$500
43 Iudith	» » Azevedo Lemos	1$000
44 Lauta	» » Severo Dantas	1$500
45 Loucuras	» » Azevedo Lemos	1$000
46 Luz de teus olhos	Pas de quatre, por J. G. Christo	1$000
47 Macahense	Schottisch por Velho da Silva	1$000
48 Maravilhas	» » Aurelio Cavalcanti	1$500
49 Marco Visconti	» » A. B. C.	1$500
50 Marionettes	» » Aurelio Cavalcanti	1$500
51 Marosca	» » P. Brasiel	1$000
52 Mikado	Pas de quatre, por Meyer Lutz	1$500
53 Mimo	Schottisch por Americo Costa	1$500
54 Morrer Amando	» » Azevedo Lemos	
55 Não Chores!!	» » » »	1$500
56 National-Shottisch	» » A. B. C.	1$000
57 Nella	» » Batmann	1$000
58 Norte-Americana	» » Aurelio Cavalcanti	1$500
59 Oscillante	» » Ferreira Torres	1$500
60 Palestrando	» » Aurelio Cavalcanti	1$500
61 Paris qui rit	» » Walerstein	1$500
62 Parisienne	» » Gavioli	1$000
63 Pas de Patineurs	» » Peschini	1$500
64 Peraltas e Secias	» » Assis Pacheco	1$000
65 Perola do Cassino	» » Walerstein	1$500
66 Petalas de Rosa	» » Americo Costa	1$500
67 Podia ser peior	» » Nicolino Milano	1$500
68 Povo da Lyra (O)	» » José Marques	1$000
69 Rainha Victoria	» » J. Daniel	1$000
70 Recordação Saudosa	» » Azevedo Lemos	1$500
71 Russo (O)	» » Americo Costa	1$000
72 S. Christovão	» » Quint. dos Santos	1$500
73 Saudades de Maria	» » Severo Dantas	1$000
74 Schottisch de Hamburgo	» » A. B. C.	1$000
75 Schottisch de Paris	» » A. Baguet	1$000
76 Schottisch da Prussia	» » A. B. C.	1$000
77 Segredo dos meus amores	» » A. B. C.	1$000
78 Segredos de Moça	» » Americo Costa	1$000
79 Sonhadora	» » Aurelio Cavalcanti	1$500
80 Sofatoga	» » A. B. C.	1$000
81 Sylphide (La)	» » A. Baguet	1$000
82 Talvez te escreva?	» » Aurelio Cavalcanti	1$500
83 Tentamen	» » » »	1$500
84 Tonelero	» » Ed. Ribas	1$000
85 Violeta	Pas de quatre por Ferreira Torres	1$500
86 »	Schottisch por A. B. C.	1$000
87 Yôla	» » Americo Costa	1$500
88 Zû-Zû	» » A. B. C.	1$000

GRANDE ESTABELECIMENTO DE PIANOS E MUSICAS
Unico deposito dos celebres pianos de BECHSTEIN
ARTHUR NAPOLEÃO & C.IA
RIO DE JANEIRO — RUA DO OUVIDOR 89

CASAdoCHORO

SERTANEJA

SCHOTTISCH

Preço 1,000

A Gentil Senhorita *Olindina Guimarães*

J. M. Azevedo Lemos

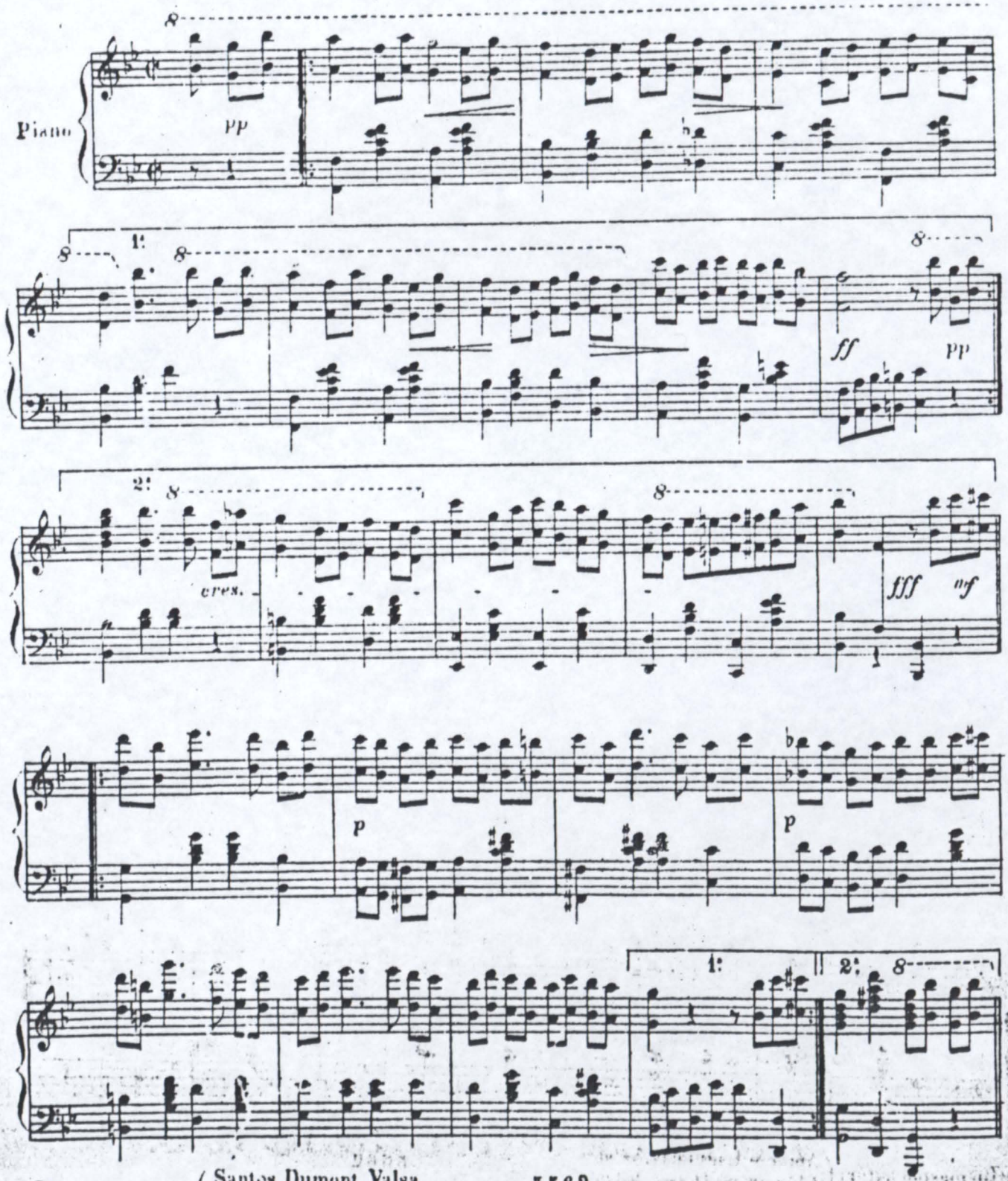

Do mesmo autor: (Santos Dumont, Valsa
Manuséca, Polka

CASAdoCHORO

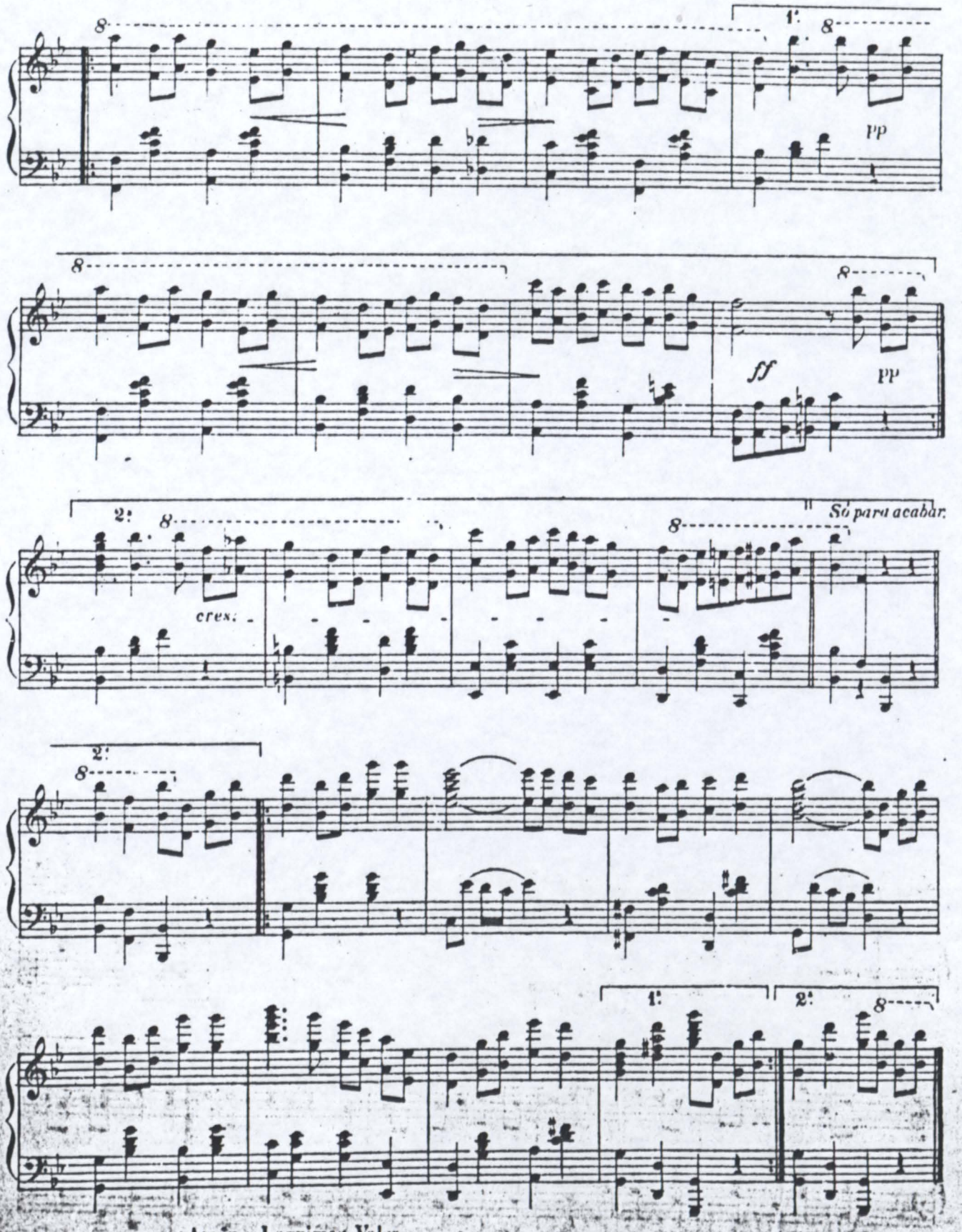

Do mesmo autor: (Amôr e Lagrimas, Valsa
Flôr entre flôres, Valsa