RECREIO DOS SALÕES

Collecção de VALSAS para PIANO

5264	L. ARMAND, *Adoração Eterna*	1$000
5257	ARCHIMEDES D'OLIVEIRA, *Aracy*	1$500
5309	L. FERREIRA TORRES, *Automovelista*	1$000
4795	DELGADO DE CARVALHO, *Bluette, Ca-* [illegible]	1$500
4193	ASSIS PACHECO, *Borboleta de Ouro (A)*, valsa [illegible]	1$500
5379	ALBERTO MOTTA, *Bouquet de Flores*	1$000
4245	AURELIO CAVALCANTI, *Buena*	1$500
5328	— *Cabalistica*	1$000
5260	AMERICO COSTA, *Cavalos Estrellas*	1$500
5236	NICOLINO MILANO, *Caprichos do Diabo (O)*, [illegible] Aurora e Armando	1$500
5226	F. THOMÉ, *Carrosel de salon*	1$500
5440	C. THOMPSON, *Caricatos*	1$500
4895	P. DO SACRAMENTO, *Castagnettes (Les)*, valsa [illegible]	1$500
4340	MARTINIANO DA FONSECA, *Ciumenta*	1$500
5327	COSTA JUNIOR, *Comme tu veux*	1$000
4841	AURELIO CAVALCANTI, *Coração Perdido*	1$500
3949	NICOLINO MILANO, *Corina*	1$500
4532	JOANNA L. DE BARROS, *Divina*	1$500
4668	A. SCHMOLL, *Emma*	1$000
5161	AURELIO CAVALCANTI, *Festiva*	1$000
3952	COSTA JUNIOR, *Filhos do Inferno (Os)*	1$500
4714	J. G. CHRISTO, *Fingida*	1$500
5060	COSTA JUNIOR, *Fiordaliso*	1$500
5130	ALZIRA MARIATH, *Gorgeios*	1$500
5439	PAULA BALLARINY, *Inspiração*	1$500
5251	CARLOS T. DE CARVALHO, *Jaty*	1$000
5221	NICOLINO MILANO, *João das Velhas (O)*	1$500
5047	ALFREDO M. M. GUIMARÃES, *Lucina*	1$500
5431	PAULA BALLARINY, *Lusitana*	1$500
5323	AURELIO CAVALCANTI, *Mila*	1$000
4483	JUCA STORONI, *Mimosa*	1$000
5343	P. DO SACRAMENTO, *Nunca!*	1$500
5378	OLYMPIO DE SOUZA, *Pensativa*	1$500
5258	E. COUTO, *Pequetita*	1$500
4136	ASSIS PACHECO, *Quatro Milhões*, valsa	1$500
4169	— „ „ „ „ final	1$500
5372	ALBERTINO PIMENTEL, *Recordações de Lili*	1$000
5217	CARLOS T. DE CARVALHO, *Rosa Branca*	1$500
4661	LILI, *Saudades de Carambá*	1$500
4806	JOÃO F. DE SOUZA, *Scismando*	1$500
5100	NICOLINO MILANO, *Segredo da Morgada (O)*	1$500
4999	L. STREABBOG, *Semaine de Vacances (La)* N. 1	1$000
5000	L. STREABBOG, *Semaine de Vacances (La)* N. 6	1$000
4705	J. M. AZEVEDO LEMOS, *Sempre Meiga*	1$500
5469	LUIZ MOREIRA, *Simplicidade*	1$500
5312	ALBERTO MOTTA, *Sumptuosa*	1$500
5164	A. DURAND, Op. 86, 2ª valse	2$000
5177	— „ „ 3ª	2$000
5268	— „ „ 4ª	2$000
5166	— „ „ 6ª	2$000
5306	B. GODARD, Op. 26, 1ª „	1$500
4733	TH. LACK, *Valse Arabesque*	2$000
4808	A. MARGIS, *Valse Bleue*	1$500
4927	FAUSTO ZOSNE, *Valse de Salon*	1$500
5125	MARCO BELLI, *Valse Enivrante*	1$500
4820	FRANCISCO BRAGA, 2ª *Valse Romantique*	2$000
4760	KARL ZELLER, *Vendedor de Passaros (O)*	2$000
4622	J. M. AZEVEDO LEMOS, *Vindinha*	1$500
4541	JOÃO REIS, *Virtuosa*	1$500
5453	F. LEHAR, *Viuva Alegre (A)*	2$000
4998	L. STREABBOG, *Voyage Musical (Le)*	1$000

M786.1
N-VIII-6

MANOEL ANTONIO GOMES GUIMARÃES

Rua dos Ourives N. 10 — Rio de Janeiro

CASAdoCHORO

Ao amigo Felippe Maigre de Figueiredo

LAÇO AZUL

VALSA

E. NAZARETH

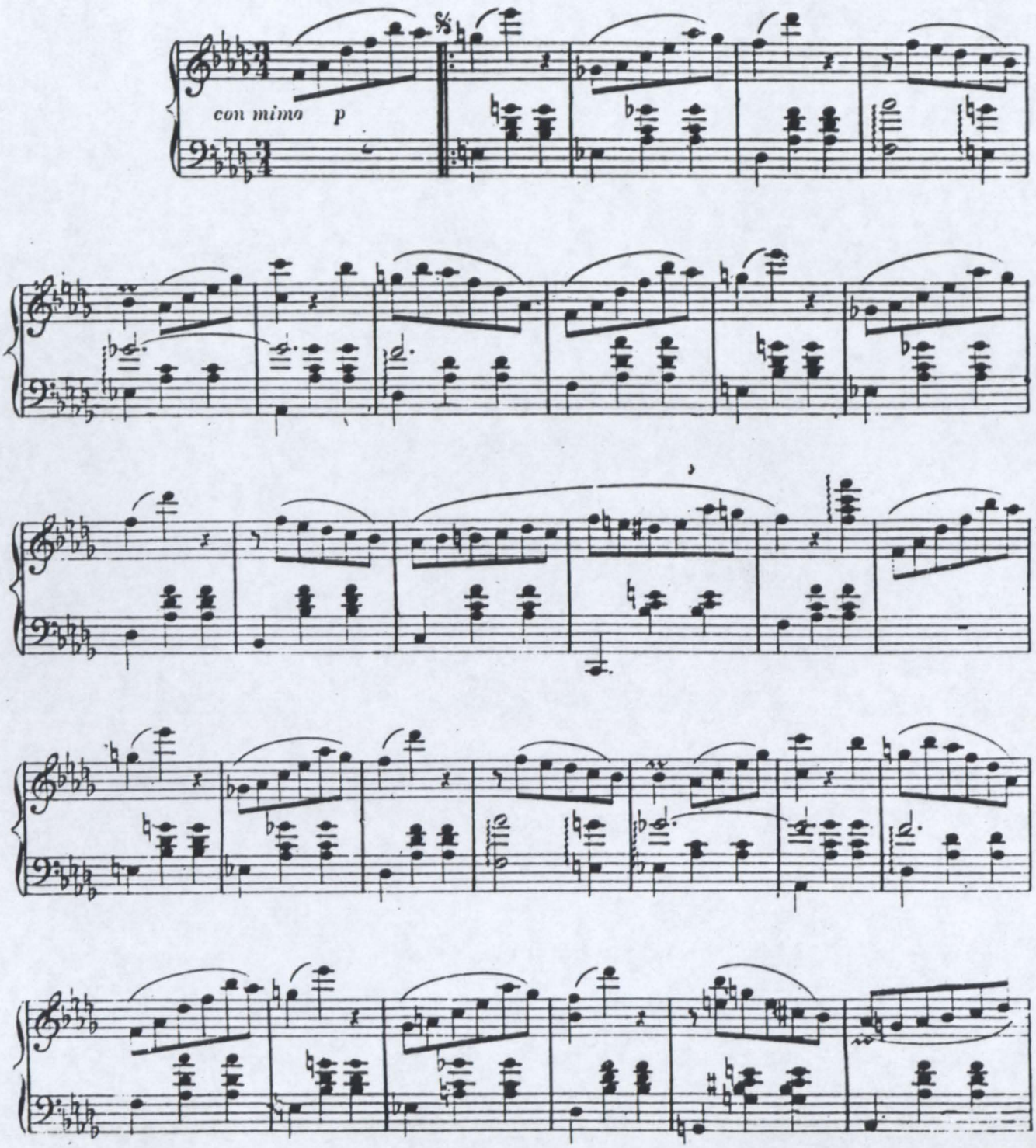

CASAdoCHORO

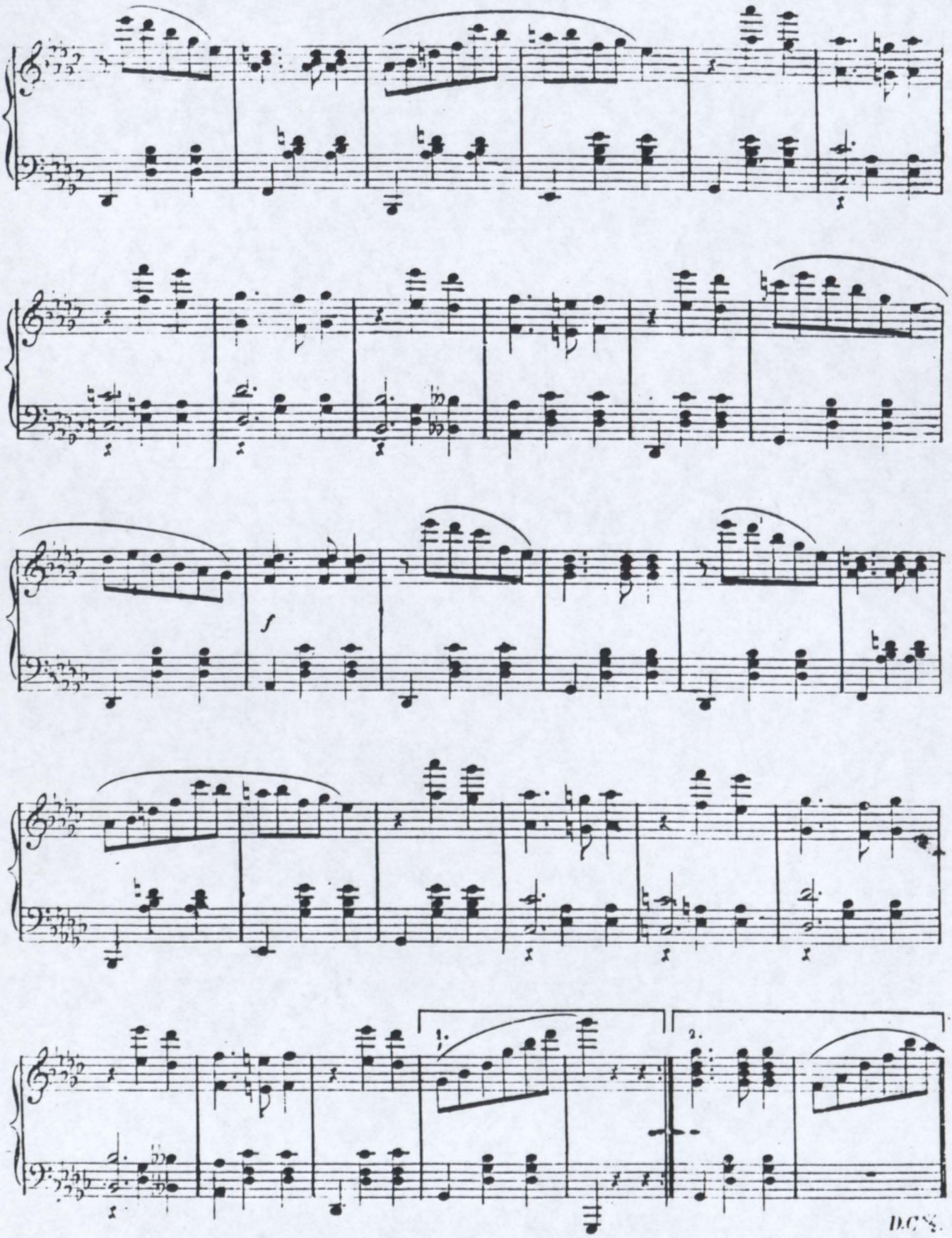

CASAdoCHORO

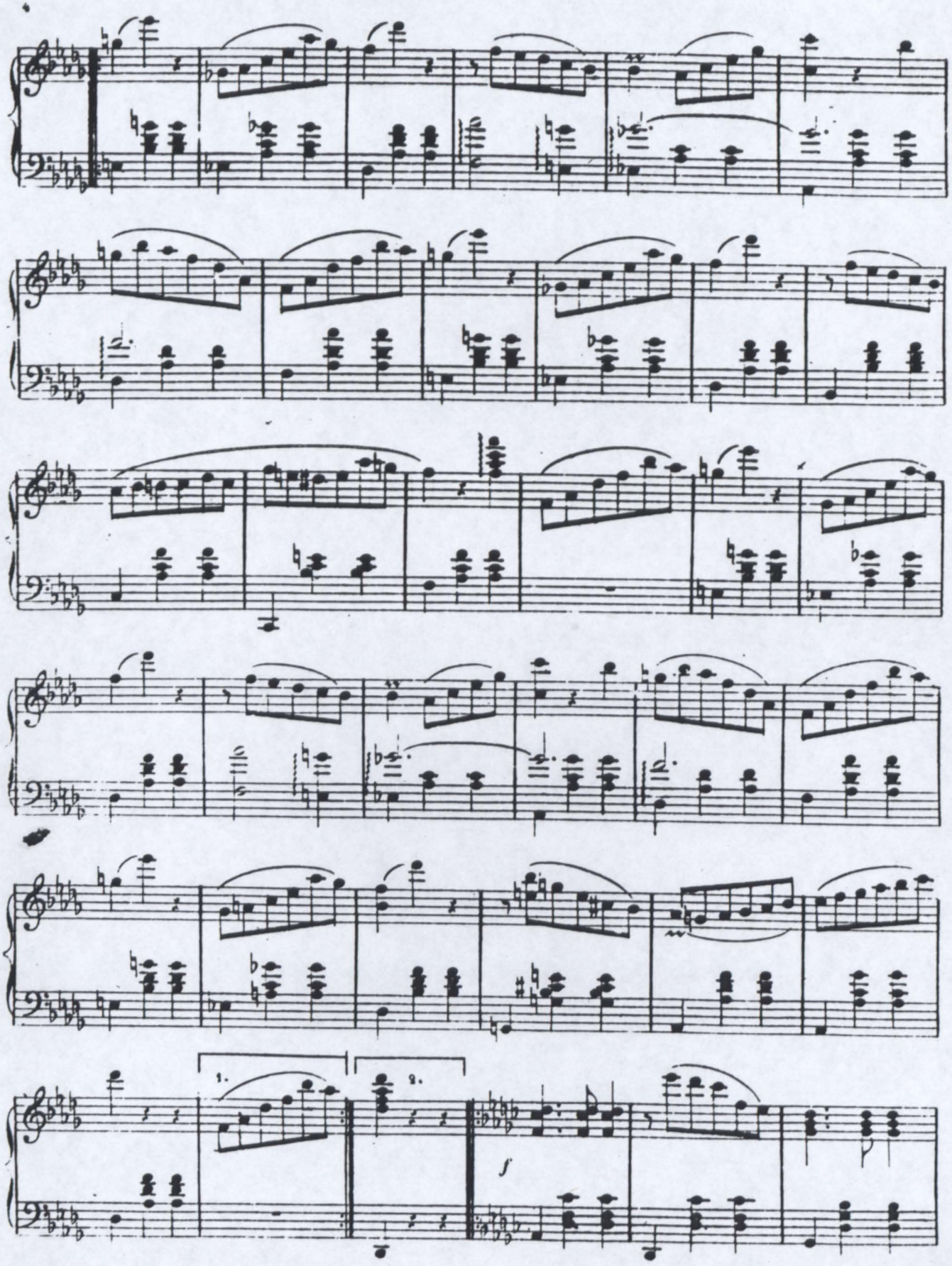
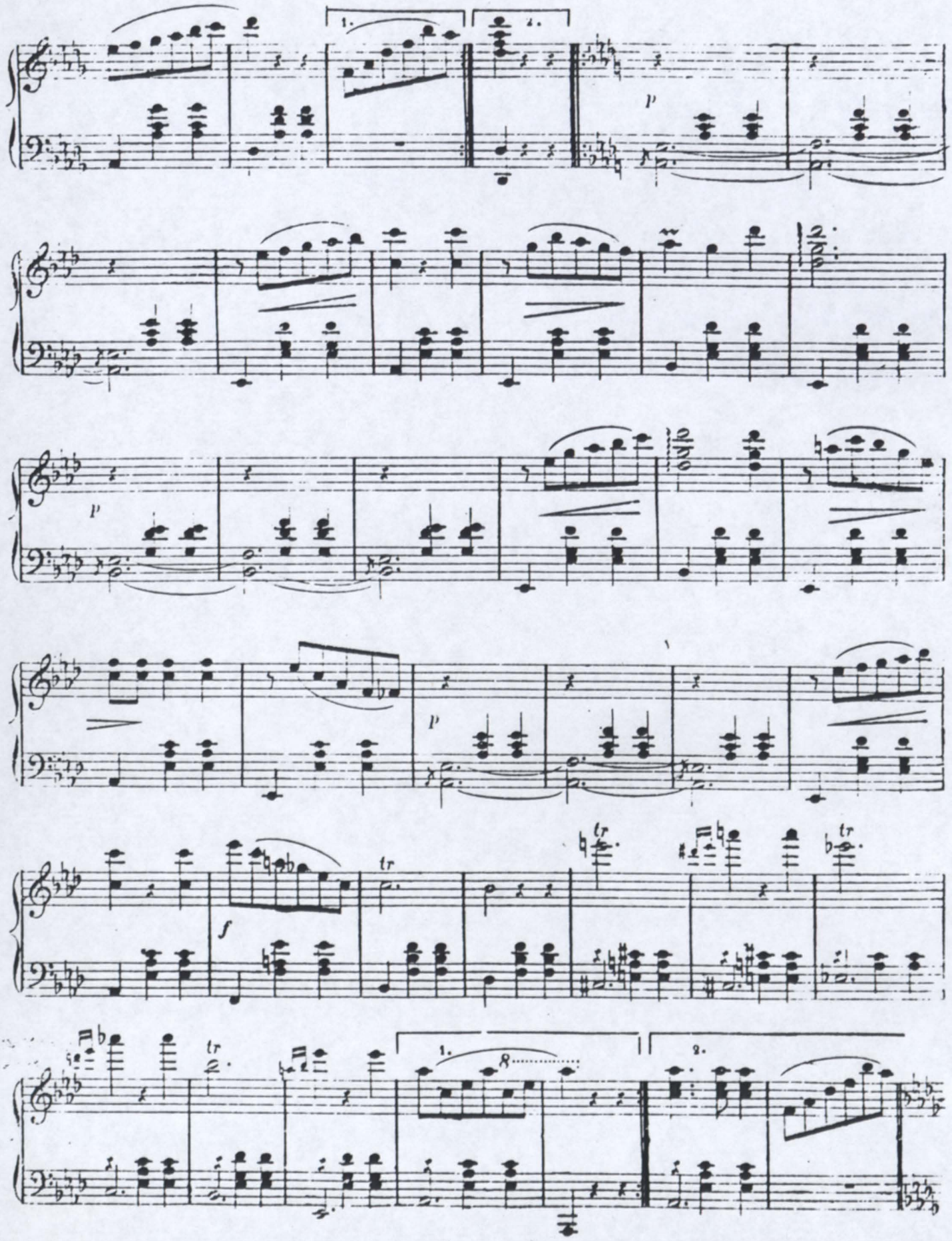
CASAdoCHORO