CASAdoCHORO

VIBRAÇÕES

choro — Jacob Bittencourt

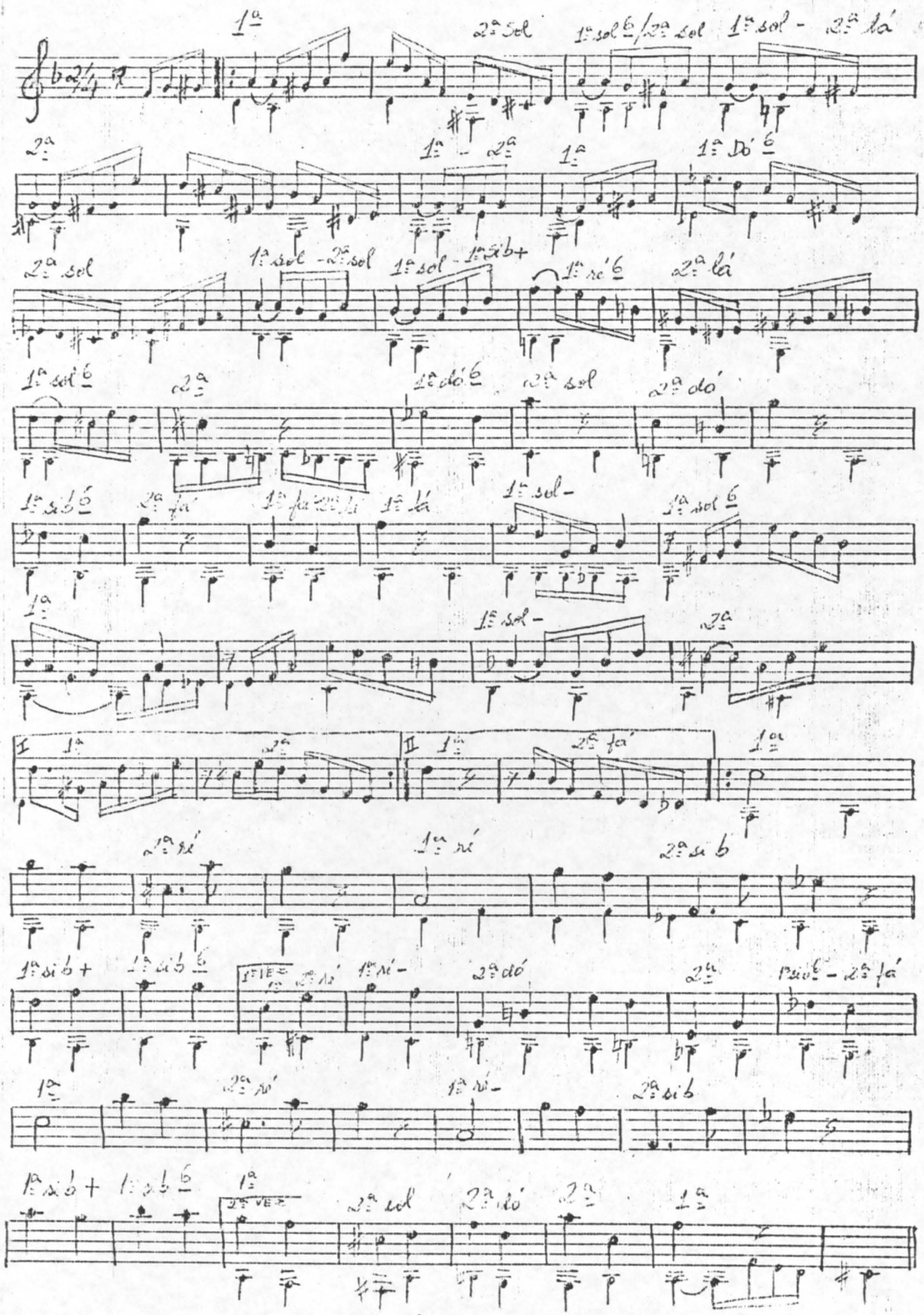

Composto em 26/3/64 às 11 horas na casa de João Dormund.
Dedicado a ele e a sua esposa Ondina.