CASAdoCHORO

BANDOLIM E VIOLÃO

JACOB DO BANDOLIM

E

SÉRGIO BITTENCOURT

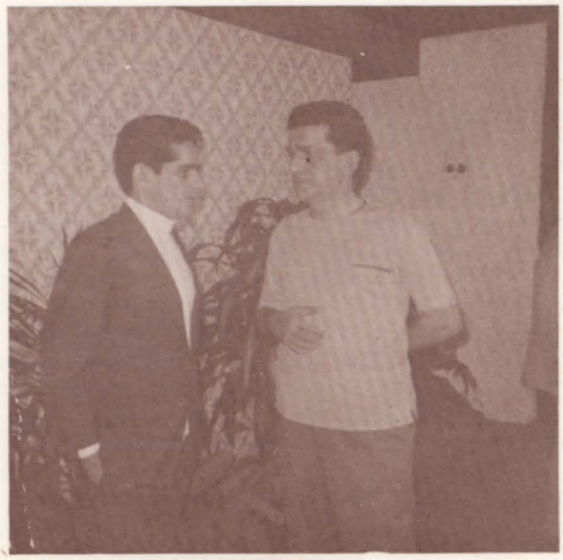

Sérgio Bittencourt e
Jacob do Bandolim (1968)

FB - 2862

FERMATA DO BRASIL - Editores de Música - Avenida Ipiranga, 1123 - São Paulo - Brasil

CASAdoCHORO

EU QUERO

samba - canção

BANDOLIM

de: Sérgio Bittencourt

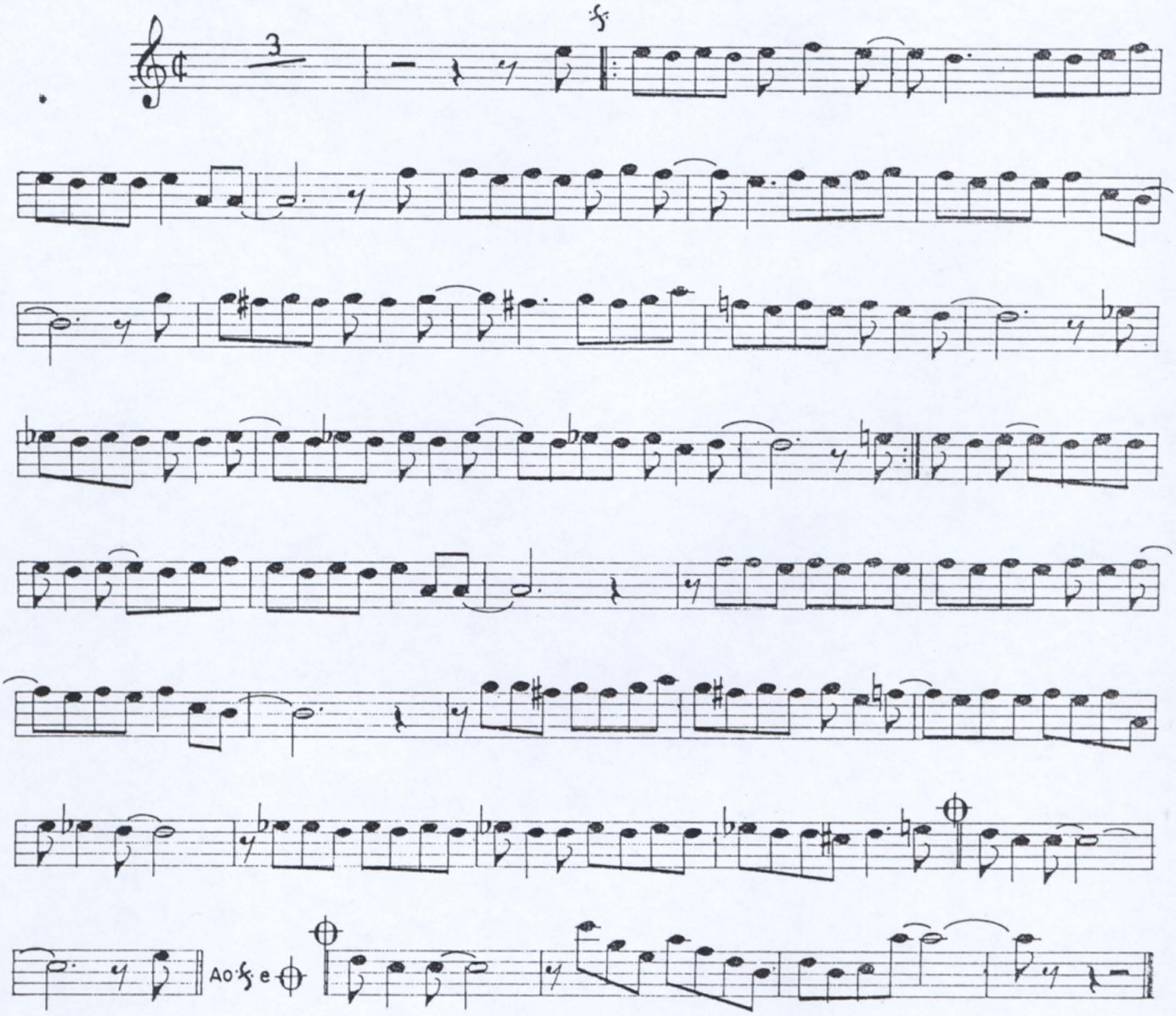

Copyright © 1973 by Edições Clave Musical Ltda. "EDCLAVE" - Rio de Janeiro - Brasil
e Avenida Ipiranga, 1123 - São Paulo - Brasil
Todos os direitos reservados - Copyright Internacional Assegurado - Impresso no Brasil

CASAdoCHORO

EU QUERO

samba - canção

VIOLÃO

de: Sérgio Bittencourt

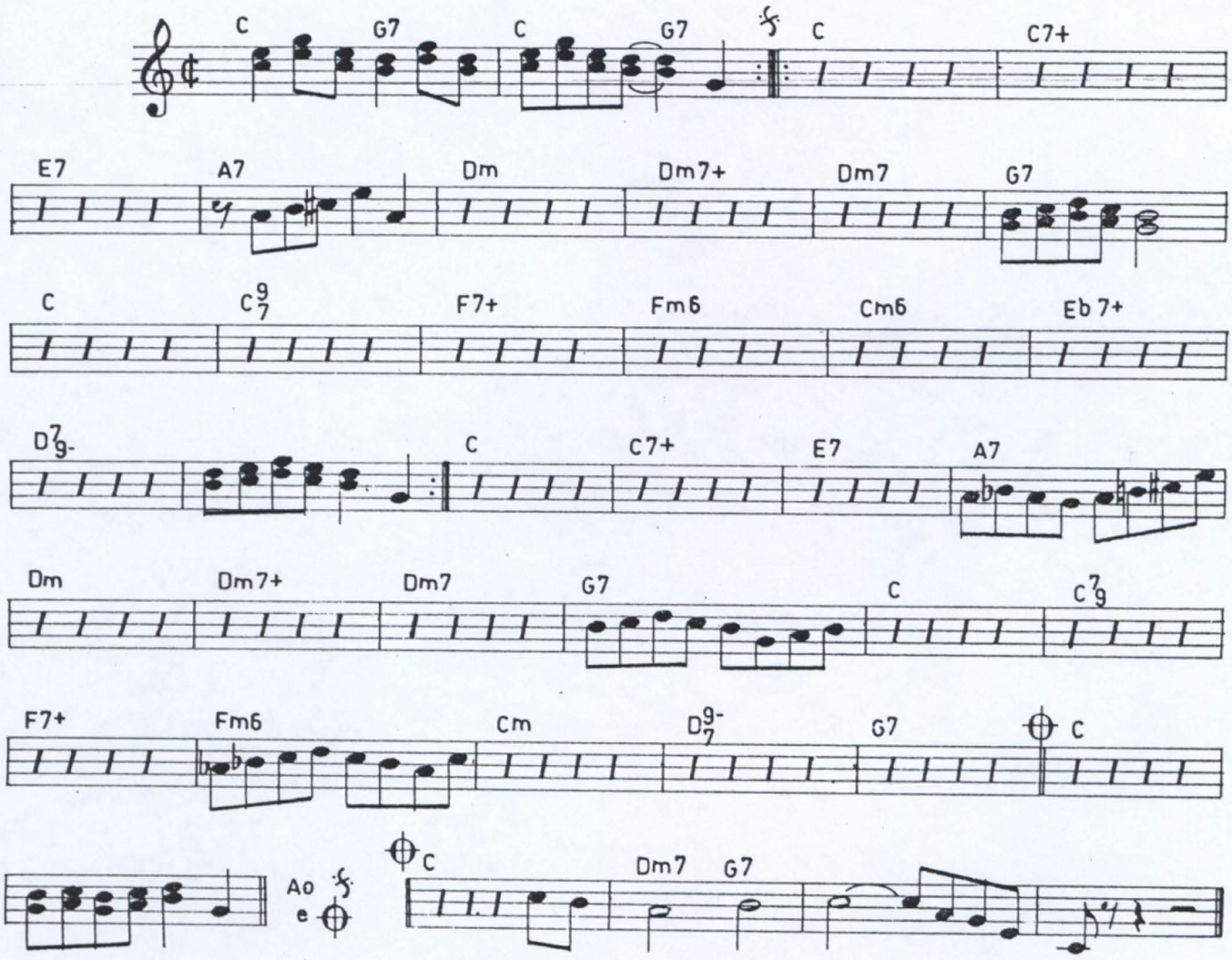

Eu quero
Que você me ame
Que você me chame
Quando precisar
Eu quero
Saber ir embora
Sem ter dia e hora
Pra poder voltar
Eu quero
Enquanto o tempo passa
Que você na raça
Saiba me ganhar
Eu quero
Ter a vida inteira
Pra fazer besteira
E você perdoar
O que eu sei hoje da vida
Até Deus duvida
E eu vou te ensinar
Eu sei dizer o que eu sinto
E até o que não sinto
Pra me disfarçar
Eu sei calar na hora exata
Eu sei que a dor não mata
Mas pode marcar
Eu sei traçar a minha meta
Ninguém é poeta
Por saber rimar
E por falar em poesia
Vai raiar o dia
E eu vou te buscar
Eu quero, eu juro, de verdade
Que tôda cidade
Veja eu te levar
Por todos os meus descaminhos
Somos tão sozinhos
Que o melhor, mesmo é se dar
Eu quero que você se dane
E mesmo que te engane
É assim que eu sei te amar.

Copyright © 1973 by Edições Clave Musical Ltda. "EDCLAVE" - Rio de Janeiro - Brasil
e Avenida Ipiranga, 1123 - São Paulo - Brasil
Todos os direitos reservados - Copyright Internacional Assegurado - Impresso no Brasil