"Valsa em Dó Menor"

(Obra não Intitulada)

CASAdoCHORO

Valsa

João Dias Carrasqueira

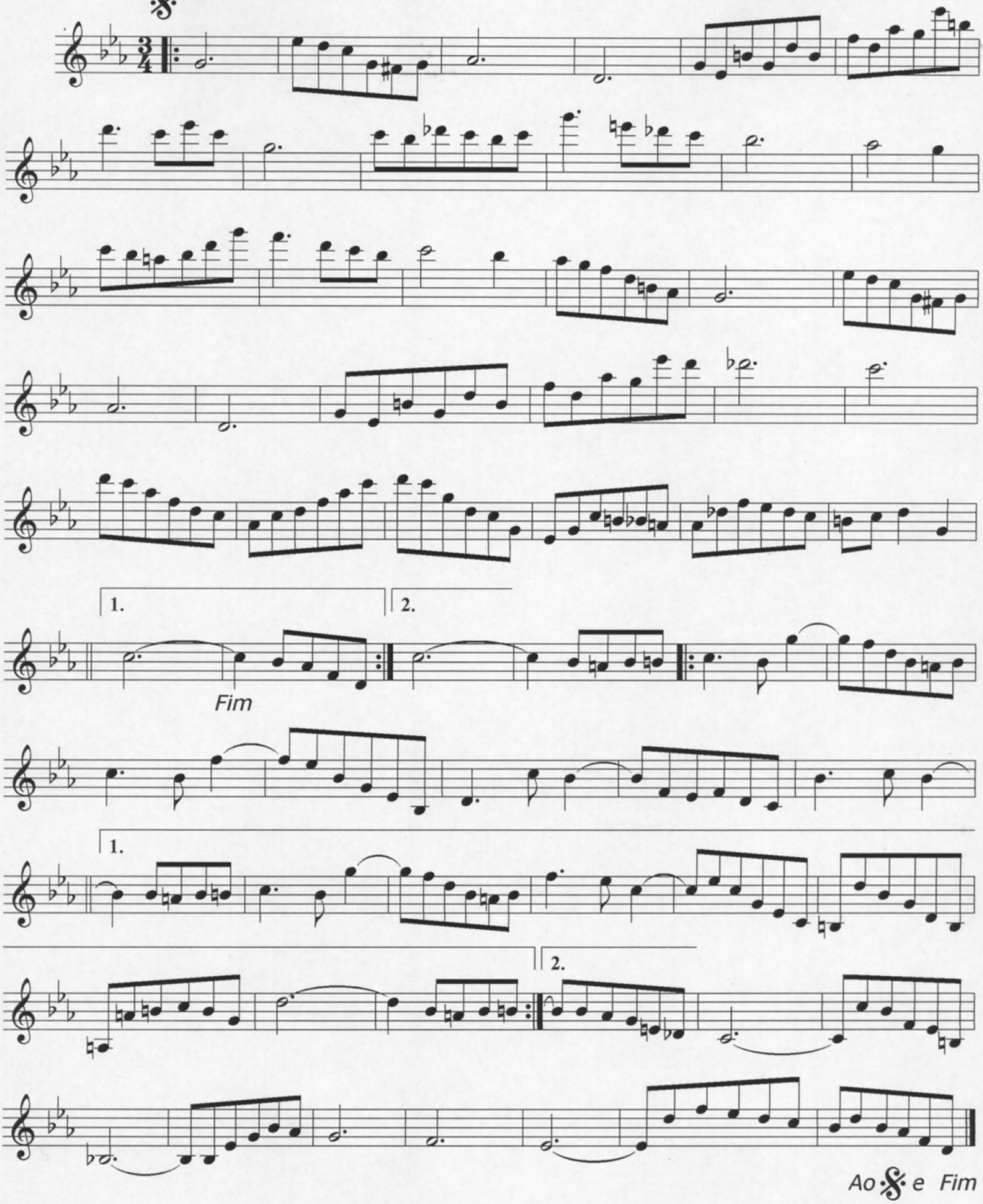

Extraído de um manuscrito do Autor, não havia nenhuma informação sobre a data de composição.
Digitado por Alex Mendes (SP) em 03/01/2004 - Manuscrito fornecido pelo Bandolinista "Paulo fasanaro" - SP.