

Pra você gostar de mim

P4394

RADAMES ORCHESTRA

Publicação para Pequena
Orchestra
Piano e 8 Instrumentos
N.º 265 — A e B

Preço 3\$000

= 379 =

PALHAÇO

S A M B A

— DE —

Nelson Gomes e Bussy Moreira

= 380 =

P'ra você gostar de mim...

MARCHA CANÇÃO

— DE —

Joubert de Carvalho

CASA VIEIRA MACHADO
179 — Rua do Ouvidor — 179

VOCÊ SABE QUE O ESTRANGEIRO PREFERE O «SAMBA»?

O «fox-trot» é a harmonização e a industrialização dos mais preciosos motivos indígenas da terra americana.

O «fox-trot» é a moldura das mais delicadas miniaturas da musica selvagem.

O «fox-trot» é a embalagem luxuosa dos primores do «folk-lore» do continente americano.

Assim como o estrangeiro nos leva o manganês e faz o ferro; o babaçú e faz os botões; o cautchú e faz a borracha; também leva as melodias da nossa gente e faz os «fox-trots».

E se nós gostamos do «fox-trot», elles gostam das melodias hawaiianas, dos «jarabes» mexicanos, da «rumba» paraguaya e do «samba» brasileiro.

Nas praias hawaiianas não se ouvem «fox-trots»; no Mexico não se ouvem tangos argentinos; na Argentina não se ouvem sambas.

Porque, no Brasil, não se ha de ouvir a nossa musica, que é uma das maiores bellezas desta terra?

FORTALEZA - CEARÁ

VOCÊ CONHECE A MUSICA BRASILEIRA?

Não conhece.

Você conhece o “fox-trot”, americano, e o “tango”, argentino.

Mais nada.

Você admira as subtilezas emocionantes do tango; você se extasia com o “leit-motiv” alegre do “fox-trot”.

Naturalmente...

Pois, você não conhece os detalhes, mixto de sentimentalismo e alegria, da musica brasileira.

Você já reparou que o nosso “samba” é uma floresta, cheia de sol, com a passarada alegre — polychromia da matta — a cantar, cachoeiras crystalinas despejando agua pura, cheiro de fructas agrestes e perfume de flores sylvestres?

Você nunca sentiu num “chôro”; uma tarde quente, de céu azul muito limpo e o horizonte multicôr, na hora triste e linda do crepusculo do Brasil?

Você não reparou, você não sentiu, porque você é dono de tudo isso...

Pois repare de hoje em diante, para poder gozar a belleza da nossa musica!

PALHAÇO

SAMBA

Creação de Francisco Alves

Letra e Musica de { Nelson Gomes
Bussy Moreira

INTROD.

PIANO.

CANTO:

Fim.

Direitos Autoraes Reservados
Ed. da Casa Vieira Machado

F. A. P. 620

FORTALEZA - CEARÁ

Tudo acabado, eu desprezado
 Vivo tristonho, abandonado;
 Porque choras palhaço
 E' a razão que eu não me passo.

Meu bem tu me desprezaste
 Não morro sem ver teu fim
 Tu não és o que eu pensava
 Não deves fazer assim.

Acabou nossa amizade
 Por divergencia da sorte
 Antes chorar nesta idade
 Que aturar-te até a morte.

MARIO, *Gravador*

Palhaço

SAMBA

N. Gomes e B. Moreira

Violino

Ed. do Editor

F. A. P. 1276 - A

FORTALEZA - CEARÁ

Palhaço

SAMBA

N. Gomes e B. Moreira

Trombone
ou Cello

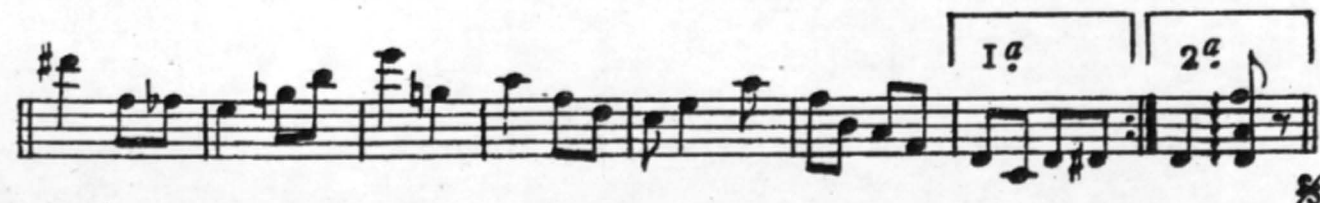
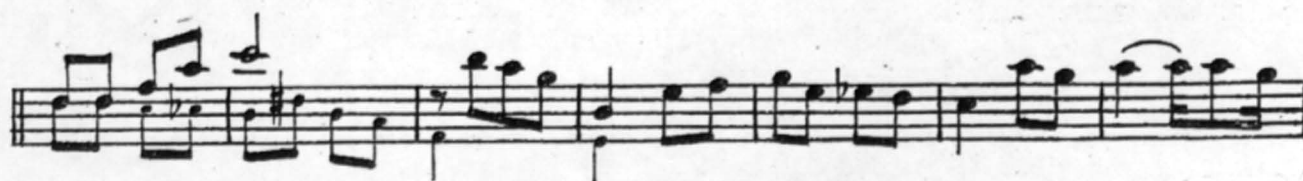

Ed. do Editor

F. A. P. 1276-A

FORTALEZA - CEARÁ

Palhaço

SAMBA

N. Gomes e B. Moreira

Piston, Si b

Aurália Bezerra

Palhaço

SAMBA

N. Gomes e B. Moreira

Basso
ou Tuba

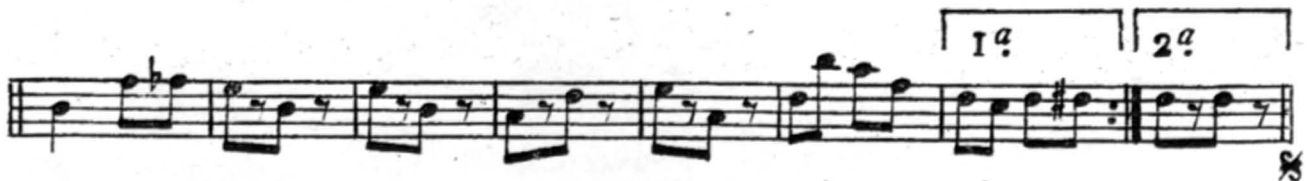

Ed. do Editor

F. A. P. 1276 - A

FORTALEZA - CEARÁ

Palhaço

SAMBA

N. Gomes e B. Moreira

Saxoph. Mi b

Ed. do Editor

F. A. P. 1276-A

FORTALEZA - CEARÁ

Palhaço

SAMBA

N. Gomes e B. Moreira

Saxoph. Si b

Ed. do Editor

F. A. P. 1276 - A

FORTALEZA - CEARÁ

Palhaço

SAMBA

N. Gomes e B. Moreira

Clarino, Si b

1ª 2ª

Palhaço

SAMBA

N. Gomes e B. Moreira

Flauta

Radamés Orchestra

ARTE, GOSTO E EFEITO

Numeros simples 2\$000

Numeros duplos 3\$000

- 241 A — HARMONIA, HARMONIA, marcha, HEKEL TAVARES.
B — COMENDO BOLA, marcha, HEKEL TAVARES.
- 242 A — DINHEIRO EM CACHO, marcha, J. F. FONSECA COSTA.
B — LA' VEM ELLES, marcha, CICERO DE ALMEIDA.
- 243 A — MISS CRIÓLLA, samba, HEITOR PRAZERES.
B — COM SAUDADE DE VOCÊ, samba, HEITOR PRAZERES.
- 244 A — VOU MORAR NA ROÇA, samba, ORLANDO VIEIRA.
B — TENHO UM DESEJO, samba, J. F. FONSECA COSTA.
- 245 A — DOU TUDO, samba, ANDRÉ FILHO.
B — LINDA YAYA', samba, ANDRÉ FILHO.
- 246 A — DEIXASTE MEU LAR, samba, FRANCISCO ALVES.
B — NÃO DOU CONFIANÇA AO AZAR, samba, CICERO DE ALMEIDA.
- 247 A — MISS FAVELLA, samba, RAUL SILVA.
B — PERDIÇÃO, samba, JOSÉ M. ABREU.
- 248 A — EU VOU CHORAR, samba, AMERICO DE CARVALHO.
B — CABORE', samba, EDMUNDO HENRIQUES.
- 249 A — MULAMBO, samba, CARLOS G. CARDOSO.
B — ALÓ MEU BEM, samba, CARLINHOS.
- 250 A — MULHER CONDEMNA, samba, O. CARDOSO DE MENEZES.
B — DEIXA DE SER INFIEL, samba, CICERO DE ALMEIDA.
- 251 A — GOLPE ERRADO, samba, FRANCISCO ALVES.
B — NA PAVUNA, samba, CÂNDOCA DA ANNUNCIÇÃO.
- 252 A — VAMOS DEIXAR DE ENCRENCA, marcha, O. CARDOSO DE MENEZES.
B — VAMOS VER SEU MOÇO, marcha, O. CARDOSO DE MENEZES.
- 253 A — BÓLE BÓLE, embollada, ALMIRANTE.
B — CONFESSA, samba, ALMIRANTE.
- 254 A — VAMOS FALLAR DO NORTE, embollada, ALMIRANTE.
B — TÁMBURÊTE, embollada, ERASMO VOLLMER.
- 255 A — LÚLÚ E TÓTÓ, toada politica, H. OCTAVIANO.
B — MULHER MALVADA, samba, MANOEL DIAS.
- 256 A — A SINA DO GATO, samba, LUIZ NUNES SAMPAIO.
B — SAUDADES DA BAHIA, samba, ERNESTO DOS SANTOS.

- 257 A — QUE LINDO BONEQUINHO, marcha, ORLANDO VIEIRA.
B — VEM MISTURAR, marcha, LUIZ NUNES SAMPAIO.
- 258 A — MORENA TEM DÓ DE MIM, samba, PAULO F. SANTOS.
B — EU NÃO QUERO MAIS VOCÊ, samba, JOÃO DA GENTE.
- 259 A — QUANDO A MULHER NÃO QUER, samba, JOSÉ LUIZ DE MORAES.
B — UM SAMBA NA ÁREA, samba, A. VIANNA (Pixinguinha).
- 260 A — NÃO CANSE, samba, CICERO DE ALMEIDA.
B — ZÓRÓ, samba, ORLANDO VIEIRA.
- 261 A — QUEBRA JOÃO, samba, CARLOS RODRIGUES.
B — QUE INFELIZ SORTE, samba, ANTENOR DE OLIVEIRA.
- 262 A — SOU YÓYÓ DE YÁYÁ, samba-canção, H. VOGELER.
B — SARAMBA', samba, J. THOMAZ.
- 263 A — PAPAGAIO, marcha, WAN-TUYL DE CARVALHO.
B — CAFE' A CEM REIS, marcha, H. VOGELER.
- 264 A — FORMA O SAMBA, samba, SYDNEY F. NEVES.
B — MARIQUINHA, EU QUERO VE, samba, ROGERIO GUIMARÃES.
- 265 A — PALHAÇO, samba, NELSON GOMES e BUSSY MOREIRA.
B — P'RA VOCÊ GOSTAR DE MIM, marcha-canção, J. DE CARVALHO.
- 266 A — AQUEL TAPADO DE ARMINHO, tango, ENRIQUE DELFINO.
B — CURRITO DE LA CRUZ, paso doble canción, VAZQUEZ VIGO.
- 267 A — YÁYÁ YÓYÓ, marcha, JOSUÉ BARROS.
B — MAMÃE NÃO QUER, samba, AMERICO DE CARVALHO.
- 268 A — NO SARGUÊRO, samba, BENEDICTO LACERDA e I. NORAT.
B — SPORTMAN, doble-fox, O. CARDOSO DE MENEZES.
- 269 A — ATORANTE, tango, RAUL DE LOS HOYOS.
B — ABYSMO DE AMOR, valsa, CANDIDO DAS NEVES.
- 270 A — FOLIÃO, fox-trot, HEITOR DOS PRAZERES.
B — LYRA DE AMOR, valsa, J. AYMBERÉ.
- 271 A — CON TUS PALABRAS, tango-canción, F. SCARABONE.
B — CUPIDO, fox-trot, LUIZ NUNES SAMPAIO.
- 272 A — OS MARIMBONDOS, catêrêté, HEKEL TAVARES.
B — PRAIA DOS NAMORADOS, valsa, CAROLINA CARDOSO DE MENEZES.
- 273 A — DA-SE UM GEITINHO, canção, JOUBERT DE CARVALHO.
B — MEU CORAÇÃO É TEU, valsa, HOMERO DORNELLAS.