CASAdoCHORO

Pirolito

MARCHA

Trombone - Sax Alto

Alberto Ribeiro
e João de Barro

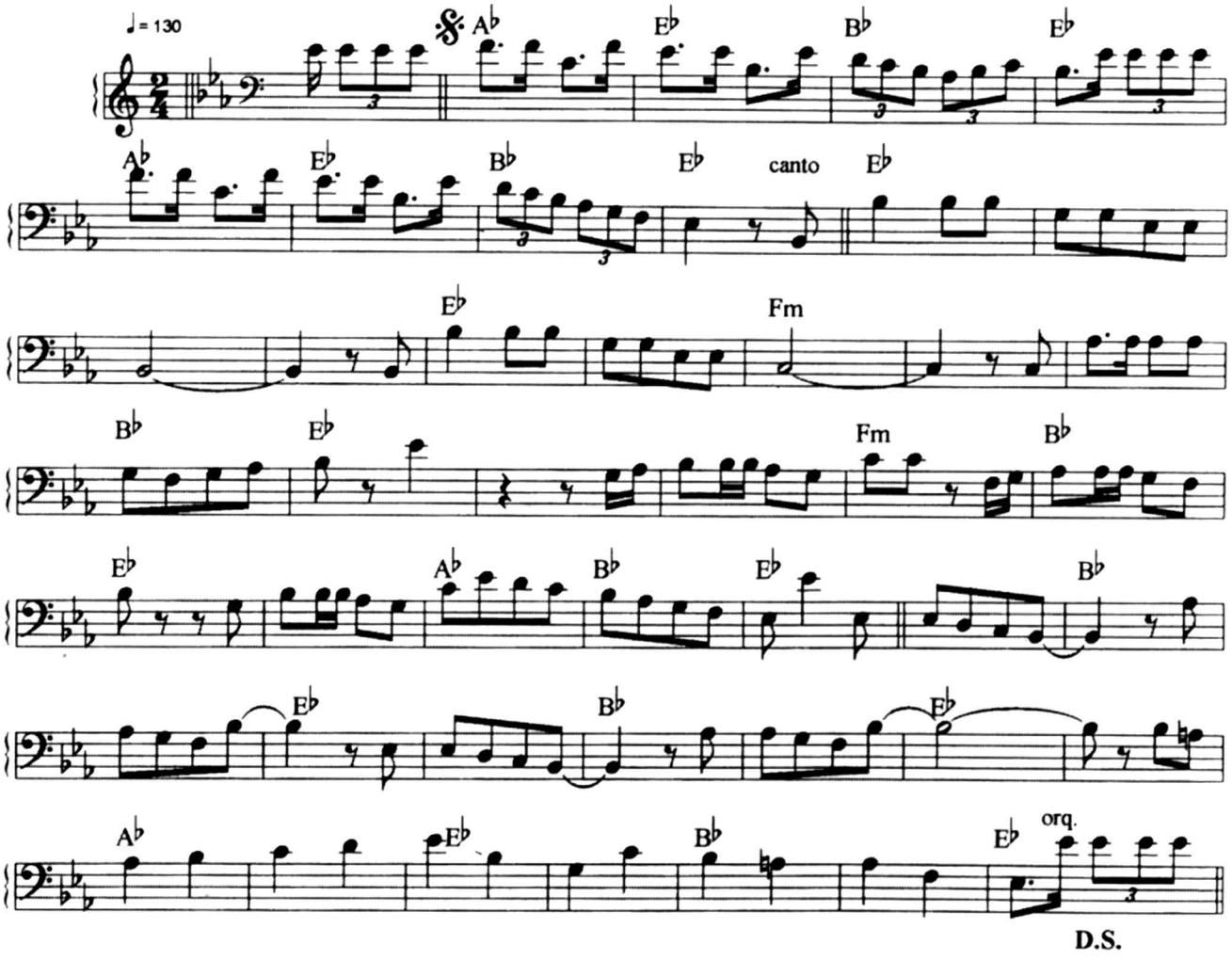

Bis
Yoyô dá o braço pra Yayá!
Yayá dá o braço pra Yoyô!
O tempo da criança já passou. (ó)

Pirolito que bate, bate
Pirolito que já bateu
Quem gosta de mim é ela
Quem gosta dela sou eu.

Agora é melhor a gente dançar
Juntinhos assim se tem mais prazer
Quem não dança o Pirolito
Que alegria pode ter

© Copyright 1941 by MANGIONE FILHOS & CIA. LTDA. - Rio de Janeiro - Brasil
Todos os direitos autorais, execução, tradução e arranjos reservados para todos os países
ALL RIGHTS RESERVED